

BENDRIEJI RODIKLIAI

	Pavadinimas	Mato vnt	Kiekis
I. SKLYPAS			
1.	sklypo plotas	m ²	1306
2.	sklypo užstatymo intensyvumas	%	17
3.	sklypo užstatymo tankumas	%	20
4.	pastatais užimtas žemės plotas	m ²	235
5.	apželdintas plotas	m ²	700
6.	automobilių vietų skaičius	vnt	6
II. PASTATAI			
1.	projektuojamas gyvenamasis namas (6.1.):		
1.1.	bendras plotas	m ²	220
1.2.	naudingas	m ²	220
1.3.	pastato tūris	m ³	1044
1.4.	aukštų skaičius	vnt	1
1.5.	pastato aukštis	m	4
1.6.	energinio naudingumo klasė		A++
1.7.	pastato (patalpų) akustinio komforto klasė		C
1.8.	pastato atsparumas ugniai		II

NUŽYIMŲ AŠIŲ SUSIKIRTIMO KOORDINATĖS (NAMO)

	x	y
1	6206378,30	387882,67
2	6206389,33	387892,13
3	6206383,70	387907,09
4	6206374,79	387903,73
5	6206376,57	387899,00
6	6206372,70	387897,54

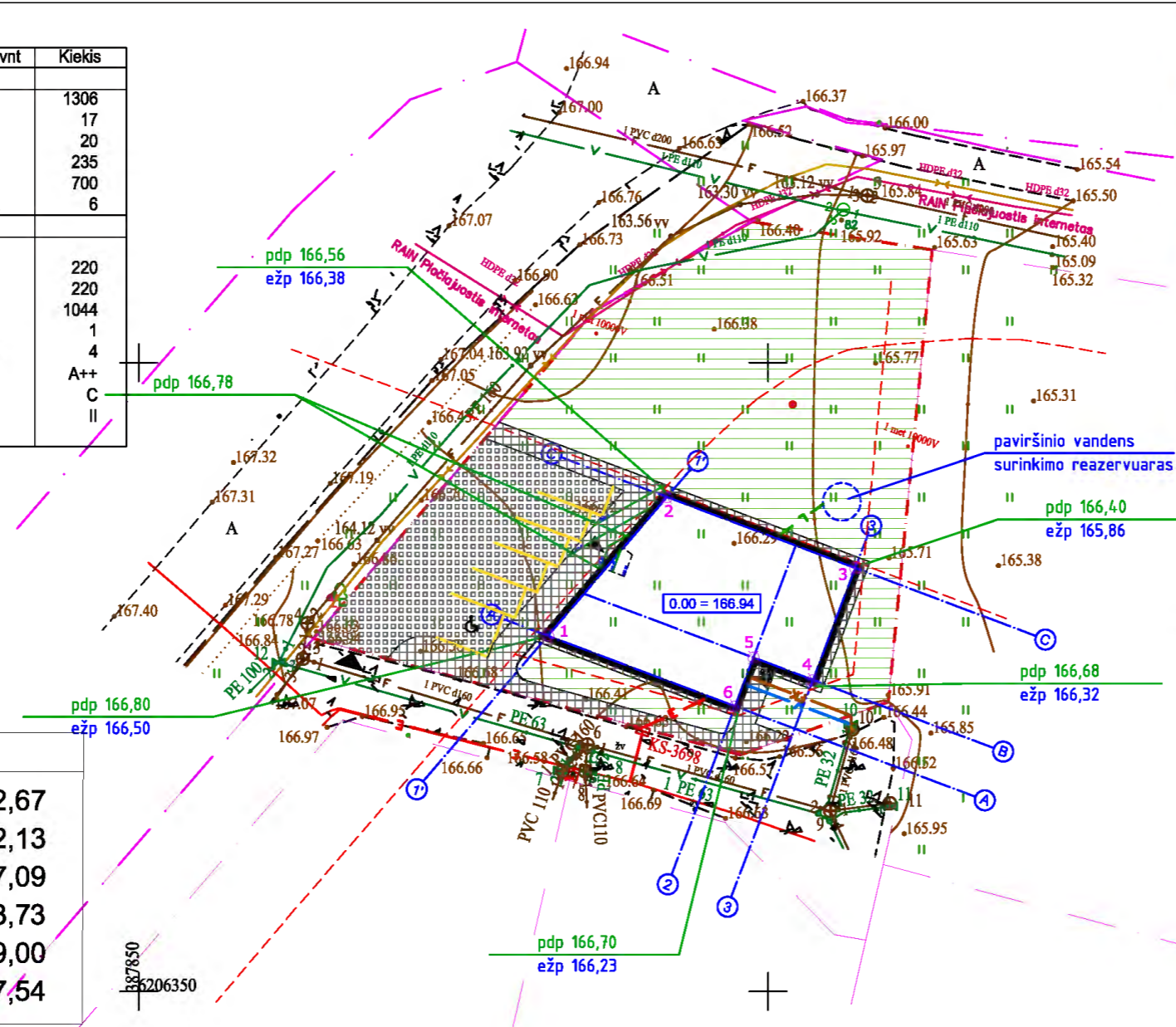

SUTARTINIAI ŽYMĖJIMAI

Žymėjimas	Aprašymas	KIEKIS/m ²
	SKLYPO RIBA	1306
	APSAUGOS ZONOS IR ATSTUMAI NUO SKLYPO RIBŲ	
	PROJEKTUOJAMAS PASTATAS	261
	ĮVAŽIAVIMO Į SKLYPĄ VIETA	
	ĮĖJIMAS Į PROJ. PASTATĄ	
	NUŽYMIMŲ AŠIŲ SUSIKIRTIMO CENTRAS	
	PROJEKTUOJAMA ATLIEKŲ KAUPYKLA	
	VAŽIUOJAMOSIOS DALIES TRINKELIŲ DANGA	211
	PĖSČIŲJŲ DALIES TRINKELIŲ DANGA (NUOGRINDA)	143
	ŽELDYNŲ PLOTAS	700
	PROJEKTUOJAMAS DANGOS PAVIRŠIUS	
	ESAMAS ŽEMĖS PAVIRŠIUS	

PROJEKTUOJAMI LAUKO TINKLAI

	ELEKTROS ĮVADAS
	VANDENTIEKIO
	FEKALINĖS KANALIZACIJOS
	LIETAUS KANALIZACIJOS

PASTABOS:

- LAUKO TINKLŲ PAJUNGIMAS PRELIMINARUS.
- KIEKIAI TIKSLINAMI TDP STADIJOJE.
- AUTOMOBILIŲ AIKŠTELĖS KIEKIUS ŽIŪR. 2023/PV/49-PP-AR.

NUOGRĮSTĖS ĮRENGIMO DETALĖ M 1:20

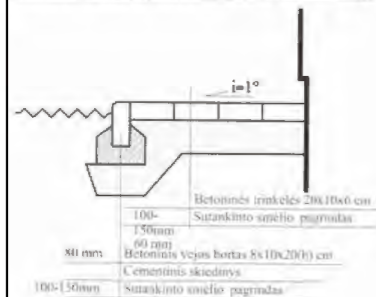

ĮVAŽIAVIMO ĮRENGIMO DETALĖ M 1:20



TIIS prašymo numeris	TIIS1-20240725-047117								
Objektas	L. Andrijausko g. 2 Telšiai								
Plano tipas	TOPOGRAFINIS PLANAS - PILNAS TURINYS								
Kv. paž. Nr.	Vardas ir pavardė	Parašas	Data	Pagrindinis objektų padėties tikslumas, cm				Lapų	Lapų
				Geoido modelis	Koordinatų sistema	Aukščių sistema	Lapas		
IGKV-796			2024-07-18	LIT20G	LKS 94	LAS07	1	1	
Užsakovas									

DATA	LAIDOS STATUSAS, KEITIMO PRIEŽASTIS (JEI TAIKOMA)							
Kval. Patv. Dok.Nr.				GYDYMO PASKIRTIES PASTATO - VETERINARIJOS GYDYKLOS, TELŠIŲ R. SAV., GADŪNAVO SEN., SIRAIČIŲ K., LEOPOLDO ANDRIJAUSKO G. 2, STATYBOS PROJEKTAS				
A1139	PV	M. VAINORIUS		GENPLANAS				Laida
				M1:500				O
PP	S. Ž.			2023/PV/49-PP-G01				Lapas Lapų
								01 01

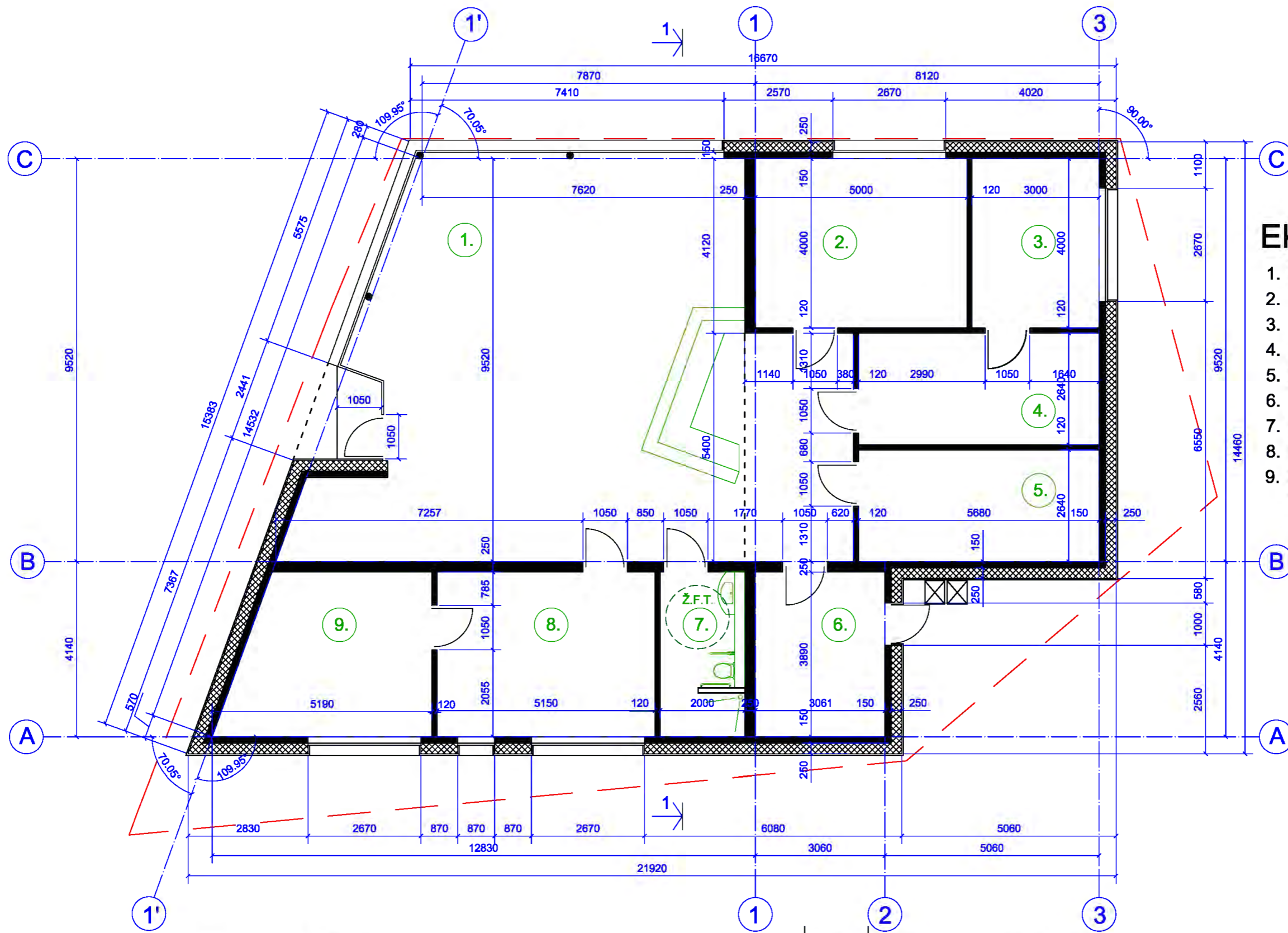

EKSPLIKACIJA:

1. LAUKIAMASIS	101.34
2. APŽIŪRŲ KAB.	20.00
3. OPERACINĖ	12.00
4. KARANTINAS	14.99
5. RENGENO KAB.	14.99
6. TECHNINĖ-PAGALBINĖ	11.90
7. WC	7.64
8. PERSONALO PAT.	19.23
9. DIREKTORĖS KAB.	17.43
Suma	219.52

PASTABOS:

1. LANGŲ IR DURŲ GAMINIAI DETALIZUOJAMI TDP STADIJOJE.
2. ANGŲ (SĄRAMŲ) DYDŽIAI TIKSLINAMI TDP STADIJOJE.
3. PASTATO PERIMETRAS PROJEKTUOJAMAS ATSIŽVELGIANT Į APSAUGOS ZONAS IR ATSTUMUS NUO SKLYPO RIBŲ.

DATA	LAIDOS STATUSAS, KEITIMO PRIEŽASTIS (JEI TAIKOMA)				
Kval. Patv. Dok.Nr.	PROJEKTO VIZIJOS		GYDYMO PASKIRTIES PASTATO - VETERINARIJOS GYDYKLOS, TELŠIŲ R. SAV., GADŪNAVO SEN., SIRAIČIŲ K., LEOPOLDO ANDRIJAUSKO G. 2, STATYBOS PROJEKTAS		
A1139	PV	M. VAINORIUS			Laida
					O
PP	S. Ž.			2023/PV/49-PP-A01	Lapas Lapų
					01 01

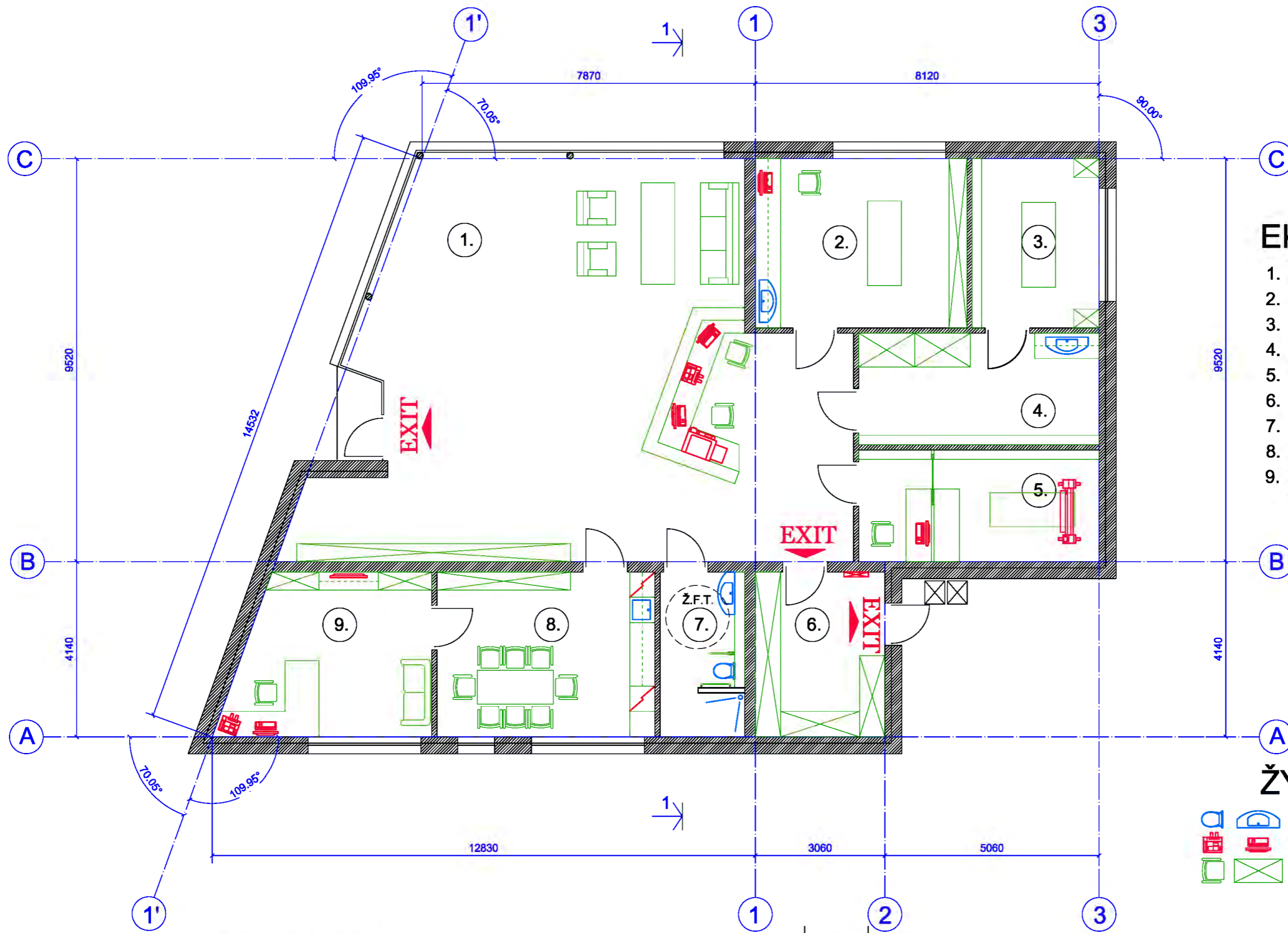

EKSPLIKACIJA:

1. LAUKIAMASIS	101.34
2. APŽIŪRŲ KAB.	20.00
3. OPERACINĖ	12.00
4. KARANTINAS	14.99
5. RENGENO KAB.	14.99
6. TECHNINĖ-PAGALBINĖ	11.90
7. WC	7.64
8. PERSONALO PAT.	19.23
9. DIREKTORĖS KAB.	17.43
	219.52

ŽYMĖJIMAI:

- SANTECHNINĖ ĮRANGA
- ELEKTROS ĮRANGA
- BALDŲ GAMINIAI

PASTABOS:

- BALDŲ IŠDĖSTYMAS PLEMINARUS IR GALI KEISTIS PAGAL INTERJERO DARBO PROJEKTĄ.
- RENGENO KABINETO VIDINĖS ATITVAROS MŪRO.

DATA	LAIDOS STATUSAS, KEITIMO PRIEŽASTIS (JEI TAIKOMA)				
Kval. Patv. Dok.Nr.			GYDYMO PASKIRTIES PASTATO - VETERINARIJOS GYDYKLOS, TELŠIŲ R. SAV., GADŪNAVO SEN., SIRAIČIŲ K., LEOPOLDO ANDRIJAUSKO G. 2, STATYBOS PROJEKTAS		
A1139	PV	M. VAINORIUS			Laida
					O
					TECHNOLOGINIS PLANAS
					M1:100
PP	S. Ž.			2023/PV/49-PP-A02	Lapas Lapų
					01 01

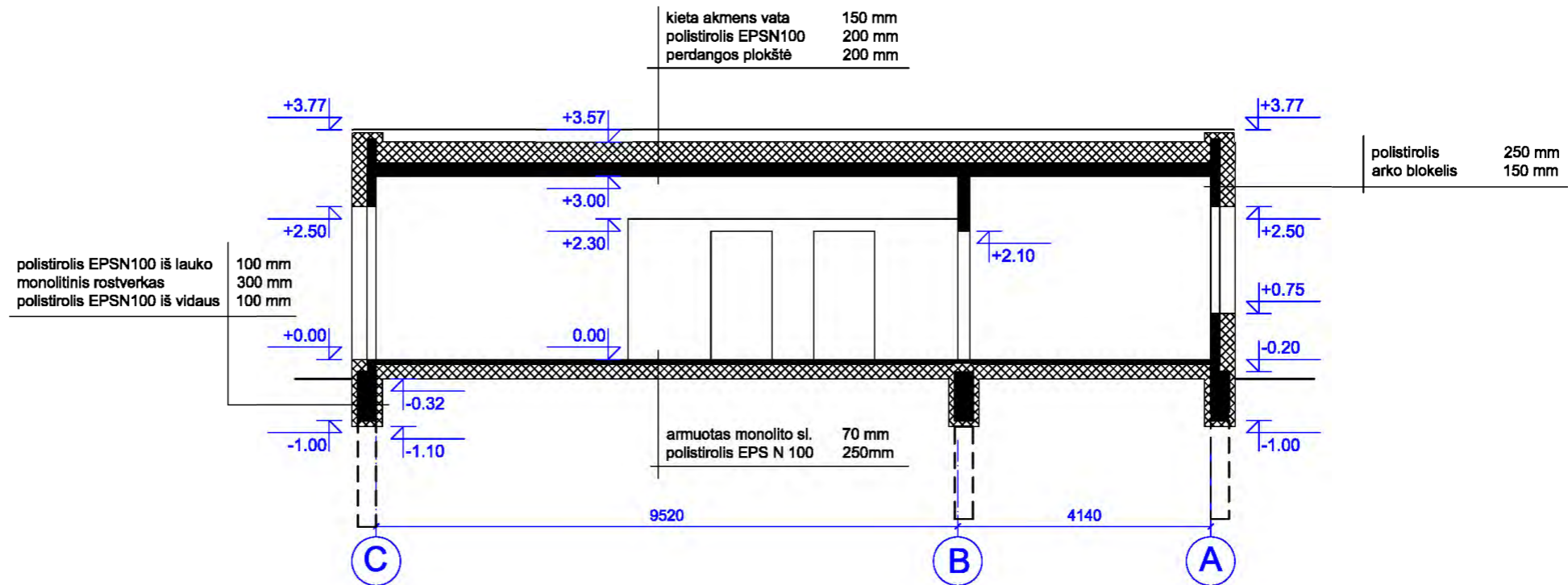

DATA	LAIDOS STATUSAS, KEITIMO PRIEŽASTIS (JEI TAIKOMA)				
Kval. Patv. Dok.Nr.	PROJEKTO VIZIJOS			GYDYMO PASKIRTIES PASTATO - VETERINARIJOS GYDYKLOS, TELŠIŲ R. SAV., GADŪNAVO SEN., SIRAIČIŲ K., LEOPOLDO ANDRIJAUSKO G. 2, STATYBOS PROJEKTAS	
A1139	PV	M. VAINORIUS		Laida	
				O	
				PJŪVIS 1-1	
				M1:100	
PP	S. Ž.			2023/PV/49-PP-A03	Lapas
				01	Lapų
				01	01

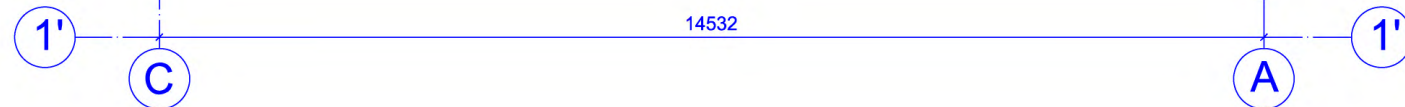
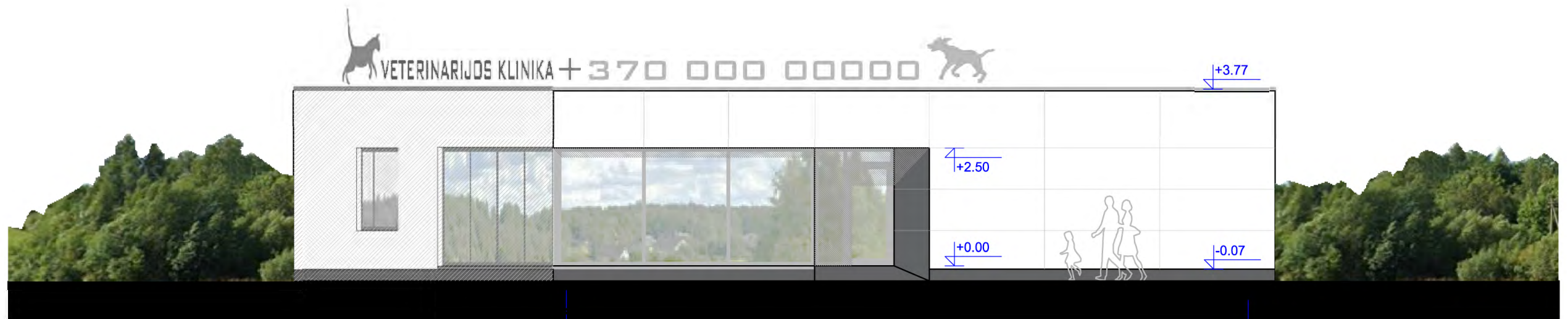

SPALVINIS SPRENDIMAS

	ETERNIT TECTIVA (SNIEGO BALTA) TE 90
	ETERNIT TECTIVA (TAMSAI PILKA) TE 20
	SPALVA ARTIMA RAL 7024 (GAMINIAI / APSKARDINIMAS)

KIEKIS/m2

378
6
-

PASTABOS:

1. APDAILOS KIEKIAI TIKSLINAMI TDP STADIJOJE.
2. ETERNIT PLOKŠTĖS TVIRTINAMOS Į ALIUMINIJAUS KARKASĄ KNIEDĖMIS (ANGOKRAŠČIAI KLJIAIS).
3. COKOLIO APDAILA - STRUKTŪRINIS TINKAS.

DATA	LAIDOS STATUSAS, KEITIMO PRIEŽASTIS (JEI TAIKOMA)				
Kval. Patv. Dok.Nr.			GYDYMO PASKIRTIES PASTATO - VETERINARIJOS GYDYKLOS, TELŠIŲ R. SAV., GADŪNAVO SEN., SIRAIČIŲ K., LEOPOLDO ANDRIJAUSKO G. 2, STATYBOS PROJEKTAS		
A1139	PV	M. VAINORIUS			Laida
			FASADAS C-A		O
			M1:100		
PP	S. Ž.		2023/PV/49-PP-A04	Lapas	Lapų
				01	01

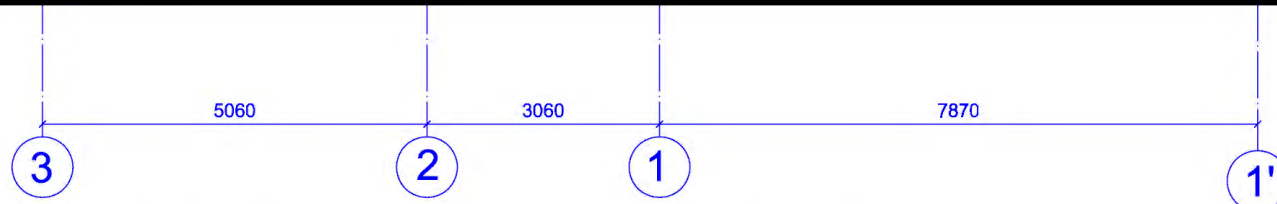
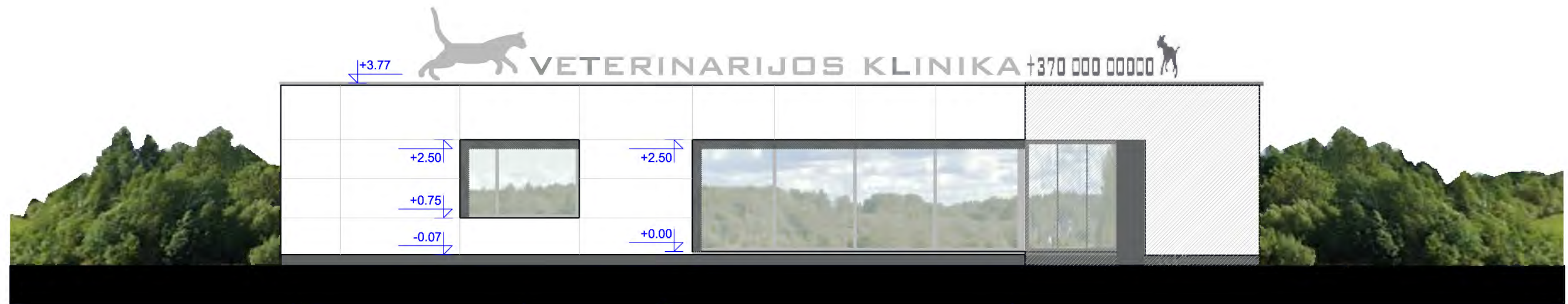

SPALVINIS SPRENDIMAS

	ETERNIT TECTIVA (SNIEGO BALTA) TE 90
	ETERNIT TECTIVA (TAMSAI PILKA) TE 20
	SPALVA ARTIMA RAL 7024 (GAMINIAI / APSKARDINIMAS)

KIEKIS/m2

	394
	-
	-

PASTABOS:

1. APDAILOS KIEKIAI TIKSLINAMI TDP STADIJOJE.
2. ETERNIT PLOKŠTĖS TVIRTINAMOS Į ALIUMINIJAUS KARKASĄ KNIEDĖMIS (ANGOKRAŠČIAI KLIJAIŠ).
3. COKOLIO APDAILA - STRUKTŪRINIS TINKAS.

DATA	LAIDOS STATUSAS, KEITIMO PRIEŽASTIS (JEI TAIKOMA)				
Kval. Patv. Dok.Nr.			GYDYMO PASKIRTIES PASTATO - VETERINARIJOS GYDYKLOS, TELŠIŲ R. SAV., GADŪNAVO SEN., SIRAIČIŲ K., LEOPOLDO ANDRIJAUSKO G. 2, STATYBOS PROJEKTAS		
A1139	PV	M. VAINORIUS		FASADAS 3-1'	
				M1:100	
PP	S. Ž.		2023/PV/49-PP-A05		Laida
				Lapas	Lapų
				01	01

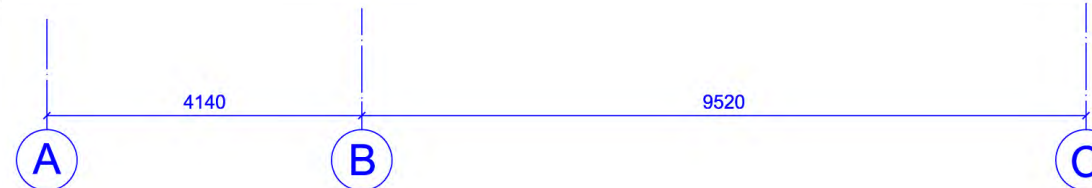
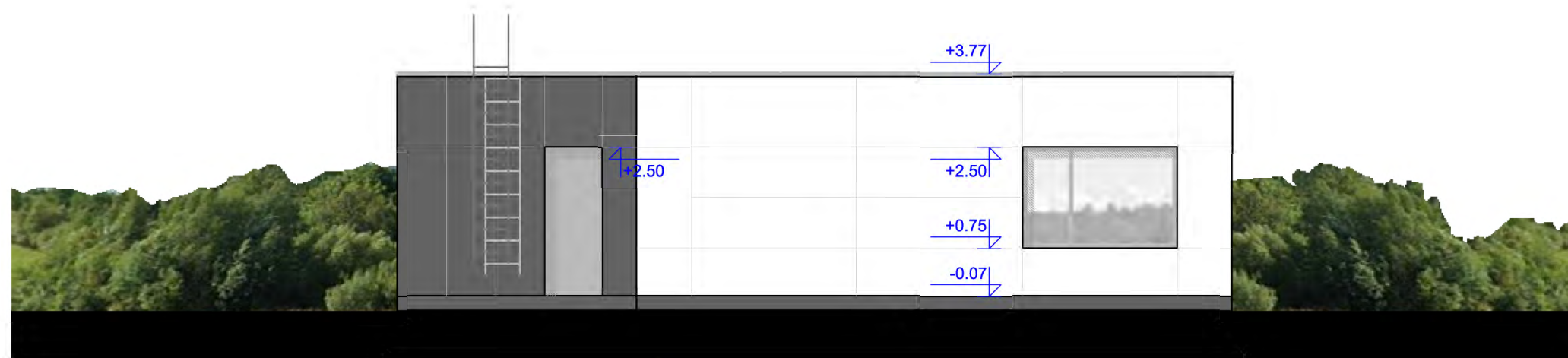

SPALVINIS SPRENDIMAS

- ETERNIT TECTIVA (SNIEGO BALTA) TE 90
- ETERNIT TECTIVA (TAMSAI PILKA) TE 20
- SPALVA ARTIMA RAL 7024 (GAMINIAI / APSKARDINIMAS)

KIEKIS/m²

- 345
- 15
-



PASTABOS:

1. APDAILOS KIEKIAI TIKSLINAMI TDP STADIJOJE.
2. ETERNIT PLOKŠTĖS TVIRTINAMOS Į ALIUMINIJAUS KARKASĄ KNIEDĖMIS (ANGOKRAŠČIAI KLIIJ AIS).
3. COKOLIO APDAILA - STRUKTŪRINIS TINKAS.

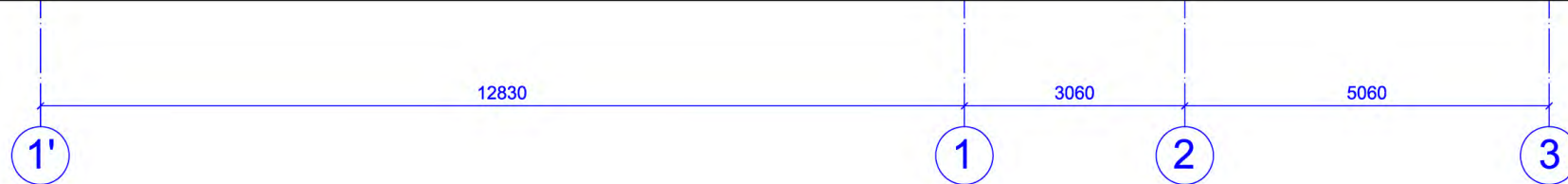
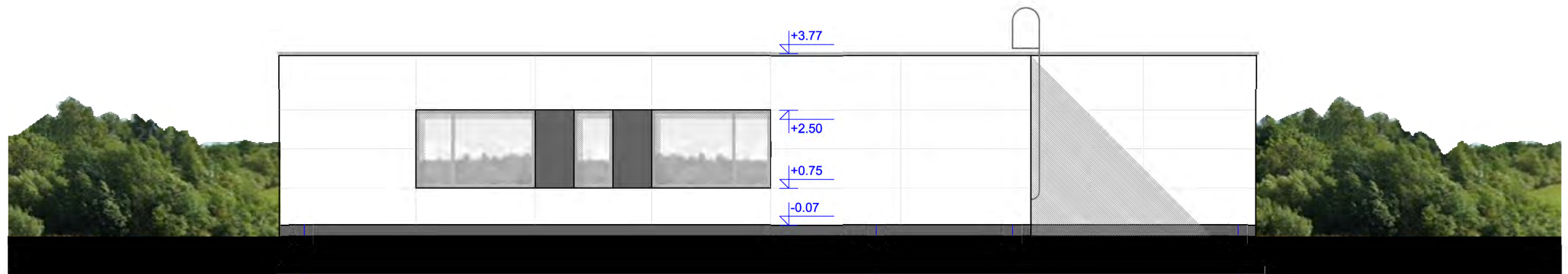
DATA	LAIDOS STATUSAS, KEITIMO PRIEŽASTIS (JEI TAIKOMA)				
Kval. Patv. Dok.Nr.	 PROJEKTO VIZIJOS		GYDYMO PASKIRTIES PASTATO - VETERINARIJOS GYDYKLOS, TELŠIŲ R. SAV., GADŪNAVO SEN., SIRAIČIŲ K., LEOPOLDO ANDRIJAUSKO G. 2, STATYBOS PROJEKTAS		
A1139	PV	M. VAINORIUS	<i>[Signature]</i>	FASADAS A-C M1:100	
PP	S. Ž.		2023/PV/49-PP-A06	Lapas	Lapų
				01	01



SPALVINIS SPRENDIMAS

	KIEKIS/m2
 ETERNIT TECTIVA (SNIEGO BALTA) TE 90	692
 ETERNIT TECTIVA (TAMSIAI PILKA) TE 20	3
 SPALVA ARTIMA RAL 7024 (GAMINIAI / APSKARDINIMAS)	-

PASTABOS:

1. APDAILOS KIEKIAI TIKSLINAMI TDP STADIJOJE.
2. ETERNIT PLOKŠTĖS TVIRTINAMOS Į ALIUMINIJAUS KARKASĄ KNIEDĖMIS (ANGOKRAŠČIAI KLIJAIŠ).
3. COKOLIO APDAILA - STRUKTŪRINIS TINKAS.

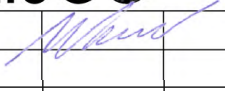
DATA		LAIDOS STATUSAS, KEITIMO PRIEŽASTIS (JEI TAIKOMA)		
Kval. Patv. Dok.Nr.		PROJEKTO VIZIJOS		GYDYMO PASKIRTIES PASTATO - VETERINARIJOS GYDYKLOS, TELŠIŲ R. SAV., GADŪNAVO SEN., SIRAIČIŲ K., LEOPOLDO ANDRIJAUSKO G. 2, STATYBOS PROJEKTAS
A1139	PV	M. VAINORIUS		FASADAS 1'-3 M1:100
PP	S. Ž.			2023/PV/49-PP-A07
				Laida
				O
				Lapas
				01
				Lapų
				01

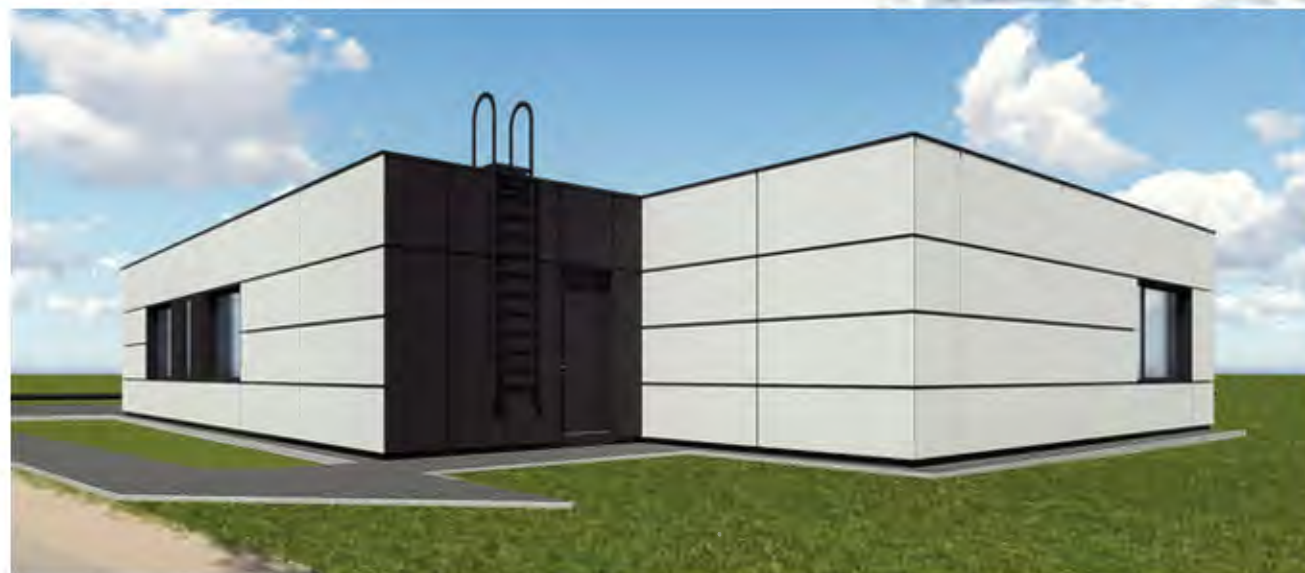

DATA	LAIDOS STATUSAS, KEITIMO PRIEŽASTIS (JEI TAIKOMA)			
Kval. Patv. Dok.Nr.	PROJEKTO VIZIJOS		GYDYMO PASKIRTIES PASTATO - VETERINARIJOS GYDYKLOS, TELŠIŲ R. SAV., GADŪNAVO SEN., SIRAIČIŲ K., LEOPOLDO ANDRIJAUSKO G. 2, STATYBOS PROJEKTAS	
A1139	PV	M. VAINORIUS	<i>[Signature]</i>	Laida
				O
PP	S. Ž.			Lapas
			2023/PV/49-PP-V01	Lapų
				01
				01