TELŠIŲ MIESTO TERITORIJOS BENDROJO PLANO KOREGAVIMAS

SPRENDINIAI. PAGRINDINIS BRĖŽINYS M 1:10000

Eil. Nr.	Unikalus objekto kodas	Pilnas pavadinimas	Vertybės pagal sandarą	Statusas	Objekto reikšmingumo lygmuo	Adresas
		Reikšmingosios kultūros paveldo komplekseliai ir kompleksų jamantys objektai				
1.	**793**	**Dūkburnių dvaro sodyba**	**Kompleksas**	**Valstybės saugomas**	**Regioninis**	**Dūkburnių k., Gadūnavo sen., Telšių r. sav.**
1.1.	11248	Dūkburnių dvaro sodybos pirmoj. komos	Į kompleksą įeinantis	Valstybės saugomas	Regioninis	Dvaro g. 6, Dūkburnių k., Gadūnavo sen., Telšių r. sav.
1.2.	27300	Dūkburnių dvaro sodybos vėtrutė	Į kompleksą įeinantis	Valstybės saugomas	Regioninis	Dvaro g. 6, Dūkburnių k., Gadūnavo sen., Telšių r. sav.
1.3.	27010	Dūkburnių dvaro sodybos rūsinė	Į kompleksą įeinantis	Valstybės saugomas	Regioninis	Dvaro g. 6, Dūkburnių k., Gadūnavo sen., Telšių r. sav.
1.4.	27012	Dūkburnių dvaro sodybos daržinė	Į kompleksą įeinantis	Valstybės saugomas	Regioninis	Dvaro g. 6, Dūkburnių k., Gadūnavo sen., Telšių r. sav.
1.5.	27012	Dūkburnių dvaro sodybos parko fragmentai	Į kompleksą įeinantis	Valstybės saugomas	Regioninis	Dūkburnių k., Gadūnavo sen., Telšių r. sav.
2.	**762**	**Siraičių dvaro sodyba**	**Kompleksas**	**Valstybės saugomas**	**Regioninis**	**Siraičių k., Gadūnavo sen., Telšių r. sav.**
2.1.	26096	Siraičių dvaro sodybos rūmai	Į kompleksą įeinantis	Valstybės saugomas	Regioninis	Ąvinkšnaičių g. 14, Siraičių k., Gadūnavo sen., Telšių r. sav.
2.2.	27000	Siraičių dvaro sodybos vaisinis	Į kompleksą įeinantis	Valstybės saugomas	Regioninis	Ąvinkšnaičių g. 14A, Siraičių k., Gadūnavo sen., Telšių r. sav.
2.3.	27001	Siraičių dvaro sodybos ovinas	Į kompleksą įeinantis	Valstybės saugomas	Regioninis	Ąvinkšnaičių g. 2, Siraičių k., Gadūnavo sen., Telšių r. sav.
2.4.	27002	Siraičių dvaro sodybos tvartas	Į kompleksą įeinantis	Valstybės saugomas	Regioninis	Siraičių k., Gadūnavo sen., Telšių r. sav.
2.5.	27003	Siraičių dvaro sodybos tvartas	Į kompleksą įeinantis	Valstybės saugomas	Regioninis	L. Ąvinkšnaičio g. 12, Siraičių k., Gadūnavo sen., Telšių r. sav.
2.6.	27004	Siraičių dvaro sodybos žirgų asmenis	Į kompleksą įeinantis	Valstybės saugomas	Regioninis	Siraičių k., Gadūnavo sen., Telšių r. sav.
2.7.	27005	Siraičių dvaro sodybos skalnasis	Į kompleksą įeinantis	Valstybės saugomas	Regioninis	L. Ąvinkšnaičio g. 10, Siraičių k., Gadūnavo sen., Telšių r. sav.
2.8.	27006	Siraičių dvaro sodybos kumetynas	Į kompleksą įeinantis	Valstybės saugomas	Regioninis	L. Ąvinkšnaičio g. 8, Siraičių k., Gadūnavo sen., Telšių r. sav.
2.9.	27007	Siraičių dvaro sodybos kalvė	Į kompleksą įeinantis	Valstybės saugomas	Regioninis	L. Ąvinkšnaičio g. 2, Siraičių k., Gadūnavo sen., Telšių r. sav.
2.10.	27008	Siraičių dvaro sodybos šulinys	Į kompleksą įeinantis	Valstybės saugomas	Regioninis	Siraičių k., Gadūnavo sen., Telšių r. sav.
		Telšių bernardinų vienuolyno/ kunigų seminarijos statinių kompleksas	**Kompleksas**	**Paminklas**	**Nacionalinis**	**Kalantos g. 2, 4, Telšiai, Telšių miesto sen., Telšių r. sav.**
3.1.	11254	Telšių bernardinų vienuolyno ir kunigų seminarijos statinių kompleksas, Antano Garipovo ir Gediminas Rimo Vilko Raigos	Kompleksą įeinantis	Valstybės saugomas	Nacionalinis	Kalantos g., Telšiai, Telšių miesto sen., Telšių r. sav.
3.2.	26959	Telšių bernardinų vienuolyno ir kunigų seminarijos statinių kompleksas Dr. Antano Kubiliūtės konsis	Kompleksą įeinantis	Paminklas	Nacionalinis	Kalantos g. 2, Telšiai, Telšių miesto sen., Telšių r. sav.
3.3.	26960	Telšių bernardinų vienuolyno ir kunigų seminarijos statinių kompleksas vienuolyno sanpa	Kompleksą įeinantis	Paminklas	Nacionalinis	Kalantos g. 2, Telšiai, Telšių miesto sen., Telšių r. sav.
3.4.	26961	Telšių bernardinų vienuolyno ir kunigų seminarijos statinių kompleksas kunigų seminarija	Kompleksą įeinantis	Paminklas	Nacionalinis	Kalantos g. 2, Telšiai, Telšių miesto sen., Telšių r. sav.
3.5.	26962	Telšių bernardinų vienuolyno ir kunigų seminarijos statinių kompleksas bernardinų vienuol	Kompleksą įeinantis	Paminklas	Nacionalinis	Kalantos g. 2, Telšiai, Telšių miesto sen., Telšių r. sav.
4.	**21054**	**Rukų kaimo kompleksas**	**Kompleksas**	**Paminklas**	**Nacionalinis**	**Rukų k., Viskitonų sen., Telšių r. sav.**
4.1.	21047	Rukų kaimo dvaro ūkinė sodyba	Kompleksą įeinantis	Paminklas	Nacionalinis	Rukų k., Viskitonų sen., Telšių r. sav.
4.2.	21081	Rukų kaimo kompleksas Kančios kryžiaus	Kompleksą įeinantis	Paminklas	Nacionalinis	Telšių g., Rukų k., Viskitonų sen., Telšių r. sav.
5.	**24527**	**Dūkburnių piliakalnis su gyvenviete**	**Kompleksas**	**Valstybės saugomas**	**Nacionalinis**	**Dūkburnių k., Gadūnavo sen., Telšių r. sav.**
5.1.	34.00	Dūkburnių piliakalnis su gyvenviete piliakalnis, viad. Dūkburnių	Kompleksą įeinantis	Valstybės saugomas	Nacionalinis	Telšių miesto sen., Gadūnavo sen., Dūkburnių k.,
5.2.	24528	Dūkburnių piliakalnio su gyvenviete gyvenvietė	Kompleksą įeinantis	Valstybės saugomas	Nacionalinis	Telšių miesto sen., Gadūnavo sen., Dūkburnių k.,
6.	**23298**	**Telšių sąpūdo Žydelio pastatų kompleksas**	**Kompleksas**	**Valstybės saugomas**	**Regioninis**	**Gedimino g. 8, 12, Telšiai, Telšių miesto sen., Telšių r. sav.**
6.1.	13567	Telšių sąpūdo Žydelio pastatų kompleksas administracinis	Kompleksą įeinantis	Valstybės saugomas	Regioninis	Gedimino g. 12, Telšiai, Telšių miesto sen., Telšių r. sav.
6.2.	25295	Telšių sąpūdo Žydelio pastatų kompleksas gyvenamasis	Kompleksą įeinantis	Valstybės saugomas	Regioninis	Gedimino g. 12, Telšiai, Telšių miesto sen., Telšių r. sav.
6.3.	25800	Telšių sąpūdo Žydelio pastatų kompleksas pirtis	Kompleksą įeinantis	Valstybės saugomas	Regioninis	Gedimino g. 12, Telšiai, Telšių miesto sen., Telšių r. sav.
6.4.	25801	Telšių sąpūdo Žydelio pastatų kompleksas gyvenamasis pastatas	Kompleksą įeinantis	Valstybės saugomas	Regioninis	Gedimino g. 8, Telšiai, Telšių miesto sen., Telšių r. sav.
6.5.	25802	Telšių sąpūdo Žydelio pastatų kompleksas sandėlis	Kompleksą įeinantis	Valstybės saugomas	Regioninis	Gedimino g. 8, Telšiai, Telšių miesto sen., Telšių r. sav.
6.6.	25803	Telšių sąpūdo Žydelio pastatų kompleksas sandėlis	Kompleksą įeinantis	Valstybės saugomas	Regioninis	Gedimino g. 8, Telšiai, Telšių miesto sen., Telšių r. sav.
6.7.	25804	Telšių sąpūdo Žydelio pastatų kompleksas rūsinis	Kompleksą įeinantis	Valstybės saugomas	Regioninis	Gedimino g. 8, Telšiai, Telšių miesto sen., Telšių r. sav.
6.8.	25805	Telšių sąpūdo Žydelio pastatų kompleksas garažas	Kompleksą įeinantis	Valstybės saugomas	Regioninis	Gedimino g. 8, Telšiai, Telšių miesto sen., Telšių r. sav.
7.	**26052**	**Pastarių kompleksas**	**Kompleksas**	**Valstybės saugomas**	**Regioninis**	**Respublikos g. 49, Telšiai, Telšių miesto sen., Telšių r. sav.**
7.1.	4128	Pastarių kompleksas pastatas	Kompleksą įeinantis	Valstybės saugomas	Regioninis	Respublikos g. 49, Telšiai, Telšių miesto sen., Telšių r. sav.
7.2.	26053	Pastarių kompleksas rūsinis	Kompleksą įeinantis	Valstybės saugomas	Regioninis	Šukinų g. 2, Telšiai, Telšių miesto sen., Telšių rajono sav.
		Pavieniai objektai				
8	958	Telšių stūmės pastatas	Paveldo	Valstybės saugomas	Regioninis	Turgaus a. 11, Telšiai, Telšių miesto sen., Telšių r. sav.
9	1671	Monvydo	Paveldo	Valstybės saugomas	Regioninis	Kalnų g. 1, Telšiai, Telšių miesto sen., Telšių r. sav.
10	2115	Telšių Arnolfo mokyklo	Paveldo	Valstybės saugomas	Regioninis	Respublikos g. 39, Telšiai, Telšių miesto sen., Telšių r. sav.
11	2140	Dūkburnių, Siraičių kapinynas	Paveldo	Valstybės saugomas	Nacionalinis	Dūkburnių k., Gadūnavo sen., Telšių r. sav.
12	3716	Partizanas	Paveldo	Valstybės saugomas	Regioninis	Turgaus a. 16, Telšiai, Telšių miesto sen., Telšių r. sav.
13	3760	Partizanas	Paveldo	Valstybės saugomas	Regioninis	Respublikos g. 4, Telšiai, Telšių miesto sen., Telšių r. sav.
14	3761	Partizanas	Paveldo	Valstybės saugomas	Regioninis	Respublikos g. 8, Telšiai, Telšių miesto sen., Telšių r. sav.
15	3762	Partizanas	Paveldo	Valstybės saugomas	Regioninis	Respublikos g. 10, Telšiai, Telšių miesto sen., Telšių r. sav.
16	3763	Partizanas	Paveldo	Valstybės saugomas	Regioninis	Respublikos g. 11, Telšiai, Telšių miesto sen., Telšių r. sav.
17	3764	Partizanas	Paveldo	Valstybės saugomas	Regioninis	Respublikos g. 13, Telšiai, Telšių miesto sen., Telšių r. sav.
18	3765	Partizanas	Paveldo	Valstybės saugomas	Regioninis	Respublikos g. 22, Telšiai, Telšių miesto sen., Telšių r. sav.
19	3766	Partizanas	Paveldo	Valstybės saugomas	Regioninis	Respublikos g. 45, Telšiai, Telšių miesto sen., Telšių r. sav.
20	3767	Partizanas	Paveldo	Valstybės saugomas	Regioninis	Respublikos g. 49, Telšiai, Telšių miesto sen., Telšių r. sav.
21	3768	Partizanas	Paveldo	Registrinis	Regioninis	Gedimino g. 8, Telšiai, Telšių miesto sen., Telšių r. sav.
22	3769	Partizanas	Paveldo	Registrinis	Regioninis	Kalnų g. 10, Telšiai, Telšių miesto sen., Telšių r. sav.
23	3770	Partizanas	Paveldo	Registrinis	Vietinis	Telšių g. 1, Telšiai, Telšių miesto sen., Telšių r. sav.
24	3775	Naimas	Paveldo	Registrinis	Regioninis	Šukinų g. 11, Telšiai, Telšių miesto sen., Telšių rajono sav.
25	4302	Žemaičių muziejus "Alka"	Paveldo	Valstybės saugomas	Regioninis	L. Ąvinkšnaičio g. 17, Telšiai, Telšių miesto sen., Telšių r. sav.
26	4303	Naimas	Paveldo	Registrinis	Vietinis	Kalnų g. 17, Telšiai, Telšių miesto sen., Telšių r. sav.
27	4304	Naimas	Paveldo	Valstybės saugomas	Regioninis	Stadijos g. 20, Telšiai, Telšių miesto sen., Telšių r. sav.
28	4305	Telšių miesto tvartas	Paveldo	Valstybės saugomas	Regioninis	Respublikos g. 18, Telšiai, Telšių miesto sen., Telšių r. sav.
29	4310	Partizanas	Paveldo	Valstybės saugomas	Regioninis	Respublikos g. 33, Telšiai, Telšių miesto sen., Telšių r. sav.
30	4317	Telšių sinagoga	Paveldo	Valstybės saugomas	Regioninis	Respublikos g. 1, Telšiai, Telšių miesto sen., Telšių r. sav.
31	4318	Partizanas	Paveldo	Neapsaugotas	Vietinis	Šukinų g. 4, Telšiai, Telšių miesto sen., Telšių r. sav.
32	4319	Centrinė	Paveldo	Valstybės saugomas	Regioninis	Telšių g. 10, Telšiai, Telšių miesto sen., Telšių r. sav.
33	4320	Telšių kitoniai namų pamatai	Paveldo	Valstybės saugomas	Regioninis	Telšių g. 6, Telšiai, Telšių miesto sen., Telšių r. sav.
34	4321	Telšių arklidės	Paveldo	Valstybės saugomas	Regioninis	Dūkburnių g. 18, Telšiai, Telšių miesto sen., Telšių r. sav.
35	4322	Namas	Paveldo	Valstybės saugomas	Regioninis	Turgaus a. 19, Telšiai, Telšių miesto sen., Telšių r. sav.
36	4323	Namas	Paveldo	Valstybės saugomas	Regioninis	Turgaus a. 9, Telšiai, Telšių miesto sen., Telšių r. sav.
37	4324	Žydmečio mokykla	Paveldo	Valstybės saugomas	Regioninis	Dūkburnių g. 35, Telšiai, Telšių miesto sen., Telšių r. sav.
38	4325	Partizanas	Paveldo	Valstybės saugomas	Regioninis	Respublikos g. 3, Telšiai, Telšių miesto sen., Telšių r. sav.
39	4326	Telšių kat. Mergaičių kunigų Marijonų Teofilės Lėtūnės vienuolyno	Paveldo	Valstybės saugomas	Regioninis	Dvarionų g. 2, Telšiai, Telšių miesto sen., Telšių r. sav.
40	4327	Partizanas	Paveldo	Valstybės saugomas	Regioninis	A. Mickevičiaus g. 3A, Telšiai, Telšių miesto sen., Telšių r. sav.
41	4252	Partizanas	Paveldo	Valstybės saugomas	Regioninis	Respublikos g. 9, Telšiai, Telšių miesto sen., Telšių r. sav.
42	4820	Dūkburnių kapinės, viad. Žemųjų kapinės	Paveldo	Neapsaugotas	Regioninis	Telšiai, Telšių miesto sen., Telšių r. sav.
43	11210	Partizanas Antanas Žukauskas-Žukys-Juozo kapas	Paveldo	Valstybės saugomas	Regioninis	Gedimino g. Telšiai, Telšių miesto sen., Telšių r. sav.
44	11211	Partizanas	Paveldo	Valstybės saugomas	Regioninis	Stadijos g. 30, Telšiai, Telšių miesto sen., Telšių r. sav.
45	11718	Telšių m. sukilėlių kalnelyjemo darže	Paveldo	Neapsaugotas	Regioninis	Sukilėlių g., Telšiai, Telšių miesto sen., Telšių r. sav.
46	11239	Antanas Juozapovičius Juozo Sosnovskio Sigitmjono kunigų gyvenvietės vietoje	Paveldo	Neapsaugotas	Regioninis	Sporės g., Telšiai, Telšių miesto sen., Telšių r. sav.
47	14149	Kvaplūnupis	Paveldo	Neapsaugotas	Regioninis	Šilupės g. 14, Telšiai, Telšių miesto sen., Telšių r. sav.
48	14245	Kvaplūnė	Paveldo	Neapsaugotas	Vietinis	Richmonds g., Mažeikių sen., Telšių r. sav.
49	14293	Kvaplūnupis	Paveldo	Neapsaugotas	Regioninis	Šilės g. 5, Kūlių k., Viekšnių sen., Telšių r. sav.
50	15355	Telšių vyskupijos vyskupo, Eimui Valančiui	Paveldo	Valstybės saugomas	Regioninis	Gedimino g. 5, Telšiai, Telšių miesto sen., Telšių r. sav.
51	16426	Telšių vanago mozės vieta	Paveldo	Valstybės saugomas		Telšių g., Telšiai, Telšių miesto sen., Telšių r. sav.
52	16610	Kamų kaskinų kapas	Paveldo	Neapsaugotas	Nacionalinis	Telšių g., Telšiai, Telšių miesto sen., Telšių r. sav.
53	16611	Onkaro kaskinamo kapas	Paveldo	Valstybės saugomas	Regioninis	Telšių g., Telšiai, Telšių miesto sen., Telšių r. sav.
54	17113	Telšių senamiestis	Vietovė	Valstybės saugomas	Nacionalinis	Telšių, Telšių miesto sen., Telšių r. sav.
55	20512	Namas	Paveldo	Valstybės saugomas	Regioninis	Plento g. 5, Telšiai, Telšių miesto sen., Telšių r. sav.
56	21075	Vyrų, žuusių Stasigalės partizanų kapas	Paveldo	Neapsaugotas	Regioninis	Kalnėnų k., Telšiai, Telšių miesto sen., Telšių r. sav.
57	21306	Lietuvos karių kapai	Paveldo	Valstybės saugomas	Nacionalinis	Telšių g., Telšiai, Telšių miesto sen., Telšių r. sav.
58	21739	Žydų žudynių vietos ženklas	Paveldo	Valstybės saugomas	Nacionalinis	Kalnų g., Viekšnių sen., Telšių r. sav.
59	21740	Telšių žydų senosios kapinės	Paveldo	Valstybės saugomas	Regioninis	Skibės g., Telšiai, Telšių miesto sen., Telšių r. sav.
60	22686	Telšių Šv. Antkapinės vardo Dievo cerkvė	Paveldo	Valstybės saugomas	Regioninis	Žalgirio g. 8, Telšiai, Telšių miesto sen., Telšių r. sav.
61	22106	Žydų žudynių vietos ženklas	Paveldo	Valstybės saugomas	Nacionalinis	Kalnėnų g., Telšiai, Telšių miesto sen., Telšių r. sav.
62	26947	Pastatas	Paveldo	Valstybės saugomas	Regioninis	Respublikos g. 6, Telšiai, Telšių miesto sen., Telšių r. sav.
63	26948	Pastatas	Paveldo	Valstybės saugomas	Regioninis	Respublikos g. 21, Telšiai, Telšių miesto sen., Telšių r. sav.
64	26949	Vartažis	Paveldo	Valstybės saugomas	Regioninis	Kalnų g. 14, Telšiai, Telšių miesto sen., Telšių r. sav.
65	26950	Namas	Paveldo	Valstybės saugomas	Regioninis	Kęstučio g. 18, Telšiai, Telšių miesto sen., Telšių r. sav.
66	26951	Pastatas	Paveldo	Valstybės saugomas	Regioninis	Turgaus a. 10, Telšiai, Telšių miesto sen., Telšių r. sav.
67	32517	Dūkburnių senosios gyvenvietė	Paveldo	Valstybės saugomas	Regioninis	Dūkburnių k., Gadūnavo sen., Telšių r. sav.
68	32653	Lietuvos karių Bugačiūnas kapas	Paveldo	Valstybės saugomas	Nacionalinis	Telšių g., Telšiai, Telšių miesto sen., Telšių r. sav.
69	32654	Lietuvos karių G. Strazdauskas kapas	Paveldo	Valstybės saugomas	Nacionalinis	Telšių g., Telšiai, Telšių miesto sen., Telšių r. sav.
70	32655	Lietuvos karių J. Jankūnas kapas	Paveldo	Valstybės saugomas	Nacionalinis	Kęstučio g., Telšiai, Telšių miesto sen., Telšių r. sav.
71	32656	Lietuvos karių Izoras Gaižas kapas	Paveldo	Valstybės saugomas	Nacionalinis	Telšių g., Telšiai, Telšių miesto sen., Telšių r. sav.
72	32657	Lietuvos karių V. Kunigauskas kapas	Paveldo	Valstybės saugomas	Nacionalinis	Telšių g., Telšiai, Telšių miesto sen., Telšių r. sav.
73	32658	Lietuvos karių St. Stūjynas kapas	Paveldo	Valstybės saugomas	Nacionalinis	Telšių g., Telšiai, Telšių miesto sen., Telšių r. sav.

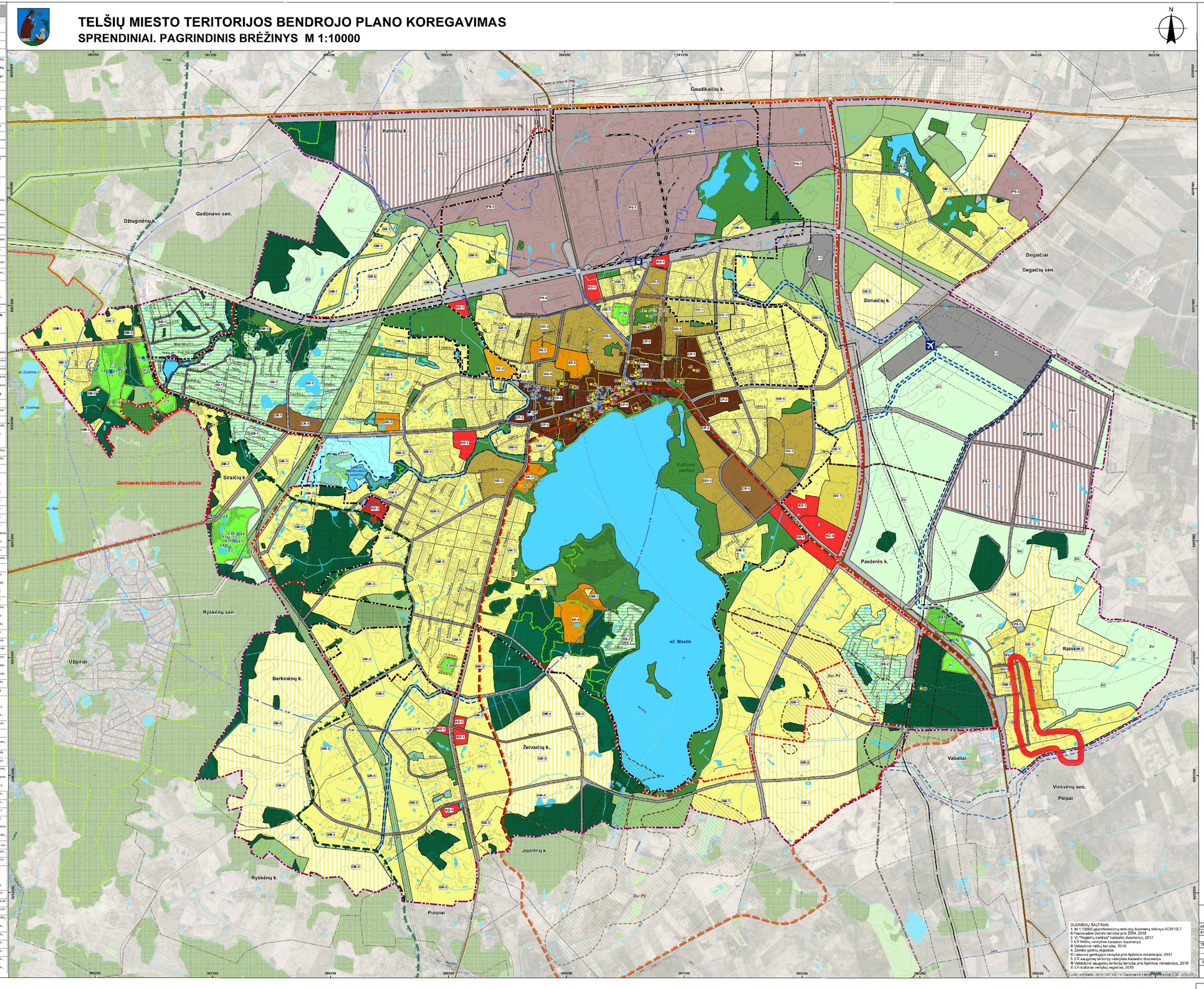

DUOMENŲ ŠALTINIAI:
1. M 1:10000 georeferencinių erdvinių duomenų rinkinys GDR10LT
2) Nacionalinės žemės tarnyba prie ŽŪM, 2018
2. VĮ "Regėjitų centras" kadastro duomenys, 2017
3. LR Aplinkų valstybinės kadastrų duomenys
4) Valstybinė miškų tarnyba, 2018
4. Žemės gėrinių registras
6 Lietuvos geologijos tarnyba prie Aplinkos ministerijos, 2017
5. LR saugomų teritorijų rakinjės kadastro duomenys
8) Valstybinė saugomų teritorijų tarnyba prie Aplinkos ministerijos, 2018
6. LR kultūros vertybių registras, 2018
7. LAAS informacinis, 2014; CR110LT ir Nacionalinė žemės tarnyba prie ŽŪM, 2012-2013

SUTARTINIAI ŽYMĖJIMAI

Ribos
- Miesto administracinė riba
- Siūloma miesto administracinė riba
- BP galiojimo riba
- Seniūnijos riba
- Gyvenamosios vietovės riba
- Funkcinės zonos riba

Teritorijos

Miškai (pagal Valstybinės miškų tarnybos DB)
- Valstybinės reikšmės miškai
- Valstybinės reikšmės miško plotai paverčiami kitomis naudmenomis
- Miškai

Funkcinės zonos

Miškų ir miškingų teritorijų zona
- Rekreacinių miškų zonos

Žemės ūkio teritorijų zona
- Žemės ūkio teritorijų zona
- Sodinininkų bendrųjų teritorijos

Konservacinės teritorijos zona
- Konservacinės teritorijos zona

Konservacinės teritorijos zona
- Vandenų zona

Urbanizuotos ir numatomos urbanizuoti teritorijos zonos

Gyvenamoji zona
- Mažo užstatymo intensyvumo zona (I pėstros etapas)
- Mažo užstatymo intensyvumo zona (II pėstros etapas)
- Vidutinio užstatymo intensyvumo zona
- Intensyvaus užstatymo zona

Centro zona
- Pagrindinio centro zona
- Miesto dalies (rajonų) centro zona;
- Specialiuosiuosiu kompleksų zona;
- Pramonės ir sandėliavimo zona (I pėstros etapas)
- Pramonės ir sandėliavimo zona (II pėstros etapas)
- Intensyviai naudojami žeidynai
- Ekstensyviai naudojami žeidynai
- Inžinerinės infrastruktūros zona
- Inžinerinės infrastruktūros koridorių zona

Kitos zonos
- Pasiliaugų zona
- Vandenvietės zona

Germanto kraštovaizdžio draustinis

Saugomos teritorijos
- Draustinio riba

Nekilnojamojo kultūros paveldo objektai - vietovės, kompleksai, pavieniai objektai ir apsaugos zonos (Saltinis Nr.6)
- 1 Kompleksinis kultūros paveldo objektas (Statusas - Valstybes saugomas)
- 2 Kompleksinis kultūros paveldo objektas (Statusas - kultūros paminklas)
- 2.1 | kompleksą jemantys kultūros paveldo objektai (Statusas - Valstybes saugomas)
- 2.2 | kompleksą jemantys kultūros paveldo objektai (Statusas - kultūros paminklas)
- 3 Pavieniai kultūros paveldo objektas (Statusas - Valstybes saugomas)
- 4 Pavieniai kultūros paveldo objektas (Statusas - registrinis)
- 5 Vietovė (Statusas - Valstybes saugomas)

Nekilnojamojo kultūros paveldo objekto teritorija

Nekilnojamųjų kultūros vertybių apsaugos zonos riba

Kitos teritorijos
- Pelkės
- Kapinės
- Du/ P2 — Naudingų iškasenų teritorijos; Du - Durpės; P2 - parengtiniai išžvalgyti ištekliai

Susisiekimo infrastruktūra
- 41 Magistralinis kelias ir jo AZ
- 160 Krašto kelias ir jo AZ
- 4606 Rajoninis kelias ir jo AZ
- Miesto struktūrinės gatvės
- Planuojamos miesto struktūrinės gatvės
- Kitos miesto gatvės, kiti keliai
- Geležinkelis ir jo AZ
- Autobusų stotis
- Geležinkelio stotis
- Aerodromas ir jo AZ
- Tiltas

Kiti žymėjimai

Elektros tiekimo infrastruktūra
- 35 kV oro linija
- 110 kV oro linija
- 330 kV oro linija
- Oro linijos AZ

Vandenvietės apsaugos juostos
- Griežto režimo apsaugos juosta (1-oji)
- Mikrobinės taršos apribojimo juosta (2-oji)
- Cheminės taršos apribojimo juosta (3-oji B)

Dujų tiekimo infrastruktūra
- Magistralinis dujotiekis
- Magistralinio dujotiekio apsaugos zona (po 25 m į abi puses nuo vamzdžio ašies)
- Magistralinio dujotiekio pernos vietovės klasės teritorijos riba (po 200 m į abi puses nuo vamzdyno ašies)
- Magistralinis dujotiekis, numatytas Telšių miesto bendrajame plane

Gamtinis karkasas
- Nacionalinės reikšmės geoekologinės takoskyrės riba
- Vietinės svarbos vidinio atsitraukimo arealo riba
- Vietinės svarbos migracijos koridoriaus riba

Urbanistika — TERRITORIJŲ ARCHIT. SKYRIUS			TELŠIŲ MIESTO TERITORIJOS BENDROJO PLANO KOREGAVIMAS
ATP1682	Vyr. arch.	2018	SPRENDINIAI PAGRINDINIS BRĖŽINYS M 1:10000
ATP1682	PV	2018	
	PDV	2018	
TPV0080	PDV	2018	
	POV	2018	
Etapas: BP	ORGANIZATORIUS: TELŠIŲ RAJONO SAVIVALDYBĖS ADMINISTRACIJA		U-1342 — Įdėjimo L. 1; Lapų 4

SUTARTINIAI ŽYMĖJIMAI: Koreguojamos funkcinės zonos riba			
UAB „SOSTINĖS STUDIJA"			TELŠIŲ MIESTO TERITORIJOS BENDROJO PLANO KOREGAVIMAS
	Direktorė	2025	SPRENDINIAI PAGRINDINIS BRĖŽINYS M 1:10 000
ATP1682	Arch.	2025	
ATP1682	PV	2025	
BP	PLANAVIMO ORGANIZATORIUS: TELŠIŲ RAJONO SAVIVALDYBĖS ADMINISTRACIJA		Lapas 1; Lapų 1