



KOMPLEKSAS	(25-25)
UŽSAKOVAS	TELŠIŲ RAJONO SAVIVALDYBĖS ADMINISTRACIJA
STATYBOS VIETA	NAUJOJI G., TELŠIAI
PROJEKTO PAVADINIMAS	GATVIŲ, KITOS PASKIRTIES STATINIO IR NUOTEKŲ ŠALINIMO TINKLŲ NAUJOJOJE G., TELŠIŲ M., REKONSTRAVIMO IR STATYBOS PROJEKTAS
STATINIO KATEGORIJA	NEYPATINGASIS STATINYS
STATYBOS RŪŠIS	NAUJA STATYBA, REKONSTRAVIMAS
PROJEKTO DALIS	LAUKO VANDENTIEKIO IR NUOTEKŲ ŠALINIMO
STADIJA	PP
TOMAS	III

PROJEKTUOTOJAS	KVALIFIKACIJĄ PATVIRTINANČIO DOKUMENTO NR.	PAREIGOS	VARDAS, PAVARDĖ	PARAŠAS
UAB "Medstatyba"		Direktorius	Vytautas Stukas	
UAB "Medstatyba"	Atestato Nr. 32198	PV	Vytautas Matulevičius	
UAB "Medstatyba"	Atestato Nr. 13892	PDV	Julius Krivcovas	

STATINIO PROJEKTO SUDĖTIES ŽINIARAŠTIS

UŽSAKOVAS: TELŠIŲ RAJONO SAVIVALDYBĖS ADMINISTRACIJA

GATVIŲ, KITOS PASKIRTIES STATINIO IR NUOTEKŲ ŠALINIMO TINKLŲ NAUJOJOJE G., TELŠIŲ M., REKONSTRAVIMO IR STATYBOS PROJEKTAS

EILĖS NR.	BYLOS ŽYMUO	LAIDA	PAVADINIMAS	PASTABOS
I	(25-25)-PP-SP	0	SKLYPO PLANO	
II	(25-25)-PP-S	0	SUSISIEKIMO	
III	(25-25)-PP-LVN	0	LAUKO VANDENTIEKIO IR NUOTEKŲ ŠALINIMO	

PROJEKTUOTOJAS	KVALIFIKACIJA PATVIRTINANČIO DOKUMENTO NR.	PAREIGOS	VARDAS, PAVARDĖ	PARAŠAS
UAB "Medstatyba"	Atestato Nr. 32198	Projekto vadovas	Vytautas Matulevičius	

Brež. Nr.	Lapo Nr.	Laida	Pavadinimas
[25-25]-PP-LVN-AR	1-2	0	Dokumentų žiniaraštis. Aiškinamasis raštas.
	1-7		Projektavimo techninė užduotis.
	1		UAB „Telšių vandenys“ prisijungimo sąlygos.
[25-25]-PP-IT-1	1	0	Suvestinis inžinerinių tinklų planas M 1:500.

AIŠKINAMASIS RAŠTAS

LIETAUS NUOTEKŲ ŠALINIMAS

Projektas atliekamas pagal projektavimo užduoties reikalavimus ir pagal inžinerinius tinklus eksploatuojančios tarnybos išduotas prisijungimo sąlygas. Šiame projekte sprendžiamas lietaus nuotekų nuvedimas.

Teritorijoje projektuojami nauji lietaus nuotekų šalinimo tinklai. Atsižvelgiant į projektuojamų dangų nuolydžius žemiausiose vietose išdėstomi nauji lietaus nuotekų surinkimo šuliniai su lietaus surinkimo grotomis. Pagal projekto susisiekiimo dalies užduotį numatomas dangos pokonstruktinis drenažas, kuris prijungiamas prie projektuojamo lietaus nuotekų tinklo.

Pagal prisijungimo sąlygų reikalavimus paviršinių nuotekų valymui suprojektuotas naftos produktų atskirtuvas su integruota smėliagaude ir srauto apvedimo sistema. Už atskirtuvo įrengiamas mėginių paėmimo šulinys. Išleistuvo uždarymui numatyta peilinė sklendė.

Paviršinės nuotekos surenkamos ir šalinamos į artimiausią šalia gatvės esamą drenažinį griovį, iš kurio per d315 mm pralaidą lietaus nuotekos išleidžiamos į esamą ežerą. Išleidimo į griovį vietoje numatomas vamzdžio išleistuvas iš betoninių elementų. Projektuojamoje teritorijoje esamus nereikalingus lietaus nuotekų tinklus ir šulinius, kurie nebus panaudojami, numatoma demontuoti.

Esamų inžinerinių tinklų (elektros, šiluminės trasos, lietaus nuotekų) vietas ir altitudes būtina tikslinti statybos darbų metu vietoje ir reikalui esant koreguoti projektuojamų tinklų įgilinimą. Statybos darbų metu būtina atlikti esamų komunikacijų šulinių liukų pakėlimą arba nužeminimą, atsižvelgiant į naujai įrengiamų dangų altitudes. Numatoma pakeisti senus šulinių liukus ir dangčius naujais. Remontuojamos teritorijos važiuojamoje dalyje šulinių liukai keičiami "plaukiojančio" tipo liukais, kurių apkrovos klasė D400. Sumontavus tinklus būtina atstatyti pažeistas esamas teritorijos dangas.

Projektuojamiems lauko lietaus nuotekų šalinimo tinklams naudojami PVC nespaudiminiai moviniai nuotekų vamzdžiai. Lietaus nuotekų tinklui įrengiami kontroliniai šuliniai iš gelžbetonio žiedų ir plastikiniai lietaus nuotekų surinkimo šulinėliai su ketinėmis bordiūrinėmis grotomis.

Lietaus nuotekų debitas nuo projektuojamų dangų:

$$Q_{it} = I \times F \times C_{vid} = 80 \times 0,2813 \times 0,8 = 18 \text{ l/s.}$$



F – kietos dangos plotas (ha).

C_{vid} - vidutinis svartinis nuotėkio koeficientas (kietai dangai) 0,8.

I - lietaus intensyvumas:

$$I = [A/(T+B)] + c = [2422/(20+11)] + 1,4 = 80 \text{ (l/s ha).}$$

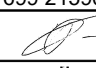
T=20 min.

0	2026	Viešinimui, statybos leidimui.			
LAIDA	IŠLEIDIMO DATA	LAIDOS STATUSAS. KEITIMO PRIEŽASTIS (JEI TAIKOMA)			
KVAL. PATV. DOK. NR.		UAB „Medstatyba“ Ateities g. 10, 08303 VILNIUS Tel.: +370 699 21590	STATINIO PROJEKTO PAVADINIMAS Gatvių, kitos paskirties statinio ir nuotekų šalinimo tinklų Naujojoje g., Telšių m., rekonstravimo ir statybos projektas		
32198	PV	V. Matulevičius		STATINIO NUMERIS IR PAVADINIMAS, DOKUMENTO PAVADINIMAS	LAIDA
13892	PDV	J. Krivcovas		Brėžinių žiniaraštis. Aiškinamasis raštas.	0
LT	STATYTOJAS (UŽSAKOVAS): Telšių rajono savivaldybės administracija		DOKUMENTO ŽYMUO (25 – 25) – PP – LVN – AR		LAPAS 1
					LAPŲ 2

$$Q_{\max} = \beta \times Q_{\text{lt}} = 0,8 \times 18 = 14,4 \text{ l/s.}$$

β – koeficientas įvertinantis kaupiamąją gebą ir spūdinį tekėjimą. (priimama $\beta = 0,8$).

Paros kritulių kiekis:

$$W_p = 10 \times H_p \times p_s \times F \times K = 10 \times 103,8 \times 0,83 \times 0,2813 \times 0,85 = 206 \text{ m}^3/\text{parą.}$$

Metinis kritulių kiekis:

$$W_{\text{met}} = 10 \times H_{\text{met}} \times p_s \times F \times K = 10 \times 788 \times 0,83 \times 0,2813 \times 0,85 = 1564 \text{ m}^3/\text{metus.}$$

Pokonstrukcinio drenažo nuotekų debitas į centralizuotą paviršinių nuotekų tinklą:

Maksimalus skaičiuojamasis rinktuvo debitas Q_r :

$$Q_r = Q_a + Q_g + Q_p = 0 + 0,14 + 0 = 0,14 \text{ l/s.}$$

čia: Q_a – atmosferinio maitinimo skaičiuojamasis debitas,

Q_g – gruntinio maitinimo skaičiuojamasis debitas,

Q_p – paviršinio vandens skaičiuojamasis debitas.

Gruntinio maitinimo skaičiuojamasis debitas.

Į drenažo liniją pritekantis lyginamasis debitas priemėlio gruntui priimamas 0,7 l/s/ha.

$$Q_g = qA = 0,7 \times 0,2 = 0,14 \text{ l/s.}$$

čia A – drenuojamas plotas (ha).

Pagal LR Specialiųjų žemės naudojimo sąlygų įstatymą nustatomos apsaugos zonos:

Projektuojamų paviršinių nuotekų tvarkymo vamzdynų, įrengiamų iki 2,5 metro gylyje, apsaugos zona – išilgai vamzdyno trasos esanti žemės juosta, kurios ribos yra po 2 metrus į abi puses nuo vamzdyno ašies, po šia juosta esanti žemė bei vanduo virš šios juostos.

Inžinerinių tinklų rodikliai:

Lauko lietaus nuotekų šalinimas: d250 mm – 138 m, d200 mm – 22 m.

DOKUMENTO ŽYMUO	LAPAS	LAPŲ	LAIDA
(25 – 25) – PP – LVN – AR	2	2	0

**STATINIO PROJEKTAVIMO UŽDUOTIS
(TECHNINĖ UŽDUOTIS)**

Eil. Nr.	Pavadinimas	Reikalavimai
I. BENDRA INFORMACIJA APIE PIRKIMO OBJEKTĄ		
1.	Pirkimo objektas	Teritorijos šalia Naujosios gatvės atgaivinimo, pritaikant bendruomenės poreikiams, projektavimo paslaugas
2.	Projekto pavadinimas	Telšių miesto Naujoji g. kapitalinio remonto, automobilių stovėjimo aikštelės ir lietaus nuotekų tinklų įrengimo statybos projektas. <i>Projektuotojas projekto pavadinimą suformuoja pagal STR 1.04.04:2017 „Statinio projektavimas, projekto ekspertizė“ 6.8. punktą. Pavadinimas gali būti tikslinamas projektavimo metu, Projektuotojui suderinus pavadinimą su Telšių rajono savivaldybės administracija.</i>
3.	Užsakovas	Telšių rajono savivaldybės administracija, Žemaitės g. 14, Telšiai
4.	Statytojas	Telšių rajono savivaldybė
5.	Statinių grupės sudėtis – projektuojamų statinių sąrašas.	Susisiekimo komunikacijos: statinių pogrupis: gatvės. Inžineriniai tinklai: nuotekų šalinimo tinklai. Kiti inžineriniai statiniai: automobilių stovėjimo aikštelė.
6.	Statinio statybos rūšis.	Kapitalinis remontas, nauja statyba (<i>Statinio statybos rūšis nustatoma pagal projektuojamų darbų apimtį vadovaujantis STR1.01.08:2002 „Statinio statybos rūšys“.</i> Statybos rūšis tikslinama projektavimo metu).
7.	Statinio kategorija	Neypatingas, II gr. nesudėtingas
8.	Statinių apibūdinimas, esama padėtis	Naujoji g. remontuojamos atkarpos ilgis apie 280 m. Dangos lotis – nuo 4,5 iki 5,5 m. Pėsčiųjų tako plotis – nėra. Žemės sklypo unikalus numeris: 4400-1754-2700; valstybinė žemė; Naujoji g. inžinerinio statinio unikalus numeris: 4400-6626-5956;
9.	Statinio projekto rengimo etapas	Techninis darbo projektas
10.	Lėšų pobūdis	ES fondų lėšos, valstybės ir savivaldybės biudžeto lėšos

II. PROJEKTAVIMO PASLAUGŲ APIMTIS, STATYTOJO (UŽSAKOVO) PATEIKIAMAI DUOMENYS

11.	Projektavimo paslaugų apimtis:	
11.1	Projektuotojas privalo:	<ul style="list-style-type: none"> - Parengti statinio projektą taip, kad jis atitiktų Lietuvos Respublikos įstatymų, statybos ir kitų normatyvinių dokumentų privalomus reikalavimus ir nustatytas projektavimo technines ir specialias sąlygas; - Užsakovui pageidaujant patikslinti techninę užduotį, parengti reikalingus dokumentus prisijungimo sąlygoms gauti, gauti reikalingas prisijungimo sąlygas; - Atlikti visuomenės informavimą apie numatomą statinių projektavimą ir visas su tuo susijusias procedūras (<i>kai tai privaloma pagal teisės aktus</i>); - Kai statinio statyba numatoma kitų statinių apsaugos zonose

		<p>arba kitose teritorijose, kuriose taikomi teisės aktuose nustatyti norminiai atstumai iki kitų statinių, gauti tų statinių savininkų rašytinius sutikimus arba statinių valdytojų, naudotojų rašytinius sutikimus, kai jie įgalioti tokius sutikimus pateikti;</p> <ul style="list-style-type: none"> - Atsižvelgiant į projektuojamo statinio specifiką, užtikrinti, kad būtų numatytas projekto parengimui reikiamų tyrinėjimo darbų atlikimas; - Įvykdyti visus Techninės užduoties reikalavimus, įskaitant ir bet kokius kitus darbus, kurie nėra tiksliai apibrėžti Techninėje užduotyje, tačiau yra neatsiejamai susiję su Projektuotojo įvykdytinais Techninėje užduotyje nurodytais darbais; - Prioritetas turi būti teikiamas racionaliems bei ekonomiškai pagrįstiems sprendiniams, kurie užtikrintų efektyvų ir ekonomišką statinio eksploatavimą bei energijos išteklių naudojimą;
11.2	Projektavimo paslaugos;	<p>-Techninio darbo projekto parengimas (vieno etapo projektas)**; **Techninio darbo projekto apimtis ir detalumas turi būti pakankamas Statytojo sumanymui suprasti, Projekto ekspertizei atlikti, statinio statybos skaičiuojamajai kainai nustatyti, statybą leidžiančiam dokumentui gauti (kai jis privalomas pagal teisės aktus) rangos darbams pirkti. Bendruoju atveju projekto sudedamosios dalys išdėstytos STR 1.04.04:2017 „Statinio projektavimas, projekto ekspertizė“, tačiau kiekvienu atveju projekto sudedamosios dalis nustatomos atsižvelgus į projektuojamo statinio specifiką.</p> <p><i>Darbai Naujoji g. (valstybinėje žemėje):</i></p> <ol style="list-style-type: none"> 1. Suprojektuoti asfalto dangos gatvę; 2. Suprojektuoti pėsčiųjų takus iš klinkerio trinkelį raudonos spalvos (analogiškos Respublikos g.); 3. Suprojektuoti granitinius vejos ir gatvės bortus; 4. Suprojektuoti gatvės apšvietimą (senamiesčio tipo, šviestuvų spalva RAL 7021); 5. Suprojektuoti vaizdo stebėjimo kameras (2 vnt.); kameros ir jų sistemos turi būti integruotos į jau veikiančią Telšių miesto stebėjimo kamerų tinklą; 6. Suprojektuoti esamų šviestuvų demontavimą kartu su el. laidais ir g/b stulpais; <p><i>Darbai sklype (unikalus Nr. 4400-1754-2700):</i></p> <ol style="list-style-type: none"> 7. Suprojektuoti automobilių stovėjimo vietas; 8. Suprojektuoti automobilių stovėjimo aikštelės apšvietimą (senamiesčio tipo, RAL 7021); 9. Suprojektuoti esamos elektromobilių įkrovimo stotelės perkėlimą; 10. Suprojektuoti esamos stebėjimo kameros perkėlimą; 11. Tarp automobilių stovėjimo aikštelės suprojektuoti žalią zoną; 12. Žalioje zonoje suprojektuoti mažosios architektūros elementus ir želdinius: <ul style="list-style-type: none"> • dviračių stovus (dengtą stoginę) (8 dviračiams); • dviračių remonto stotelę; • šiukšliadėžes (2vnt);

		<ul style="list-style-type: none"> • poilsio suoliukus (2vnt); • informacinį stendą (informacija apie vykdoma projektą); • suprojektuoti želdinius žalioje zonoje; <p>Bendri reikalavimai:</p> <ol style="list-style-type: none"> 13. Įvertinti esamų želdinių būklę ir esant poreikiui numatyti jų šalinimą; 14. Siekiant užtikrinti geriausius ir patogiausiu sprendimus naudoti judėjimo, regos, klausos ar kitą negalią turintiems asmenims, visi įgyvendinami sprendimai, diegiant universalaus dizaino ir kitas inžinerines priemones, rengiant statinio projektą turi būti suderinti su neįgaliųjų organizacijomis Lietuvos Respublikos statybos įstatymo ir kitų teisės aktų nustatyta tvarka; 15. Suprojektuoti paviršinių nuotekų nuvedimą; 16. Suprojektuoti nuovažas sklypo ribose; 17. Suprojektuoti eismo reguliavimo ir informacinių ženklų išdėstymą, eismo žymėjimą ant dangos paviršiaus; 18. Identifikuoti kelio ruože saugaus eismo požiūriu problemines vietas bei parinkti (suprojektuoti) tinkamas eismo saugumo inžinerines priemones joms panaikinti ir visame gatvės ruože maksimaliai užtikrinti saugias eismo sąlygas visų galimų eismo dalyvių atžvilgiu; 19. Sodinamų medžių ir krūmų (jei bus) rūšis ir kiekius derinti su Užsakovu; 20. Suprojektuoti apšvietimą su LED šviestuvais pateikiant apšvietimo elementus, jų tvirtinimą ir spalvinį sprendimą; 21. Apšvietimo sprendinius ir pajungimo vietas derinti su Užsakovu ir Telšių miesto apšvietimą prižiūrinčia įmone UAB „Telšių keliai“; 22. Suprojektuoti teritorijos sutvarkymą; 23. Suprojektuoti ESO dalį (jei toks reikalavimas bus keliamas); 24. Projektą rengtis vadovaujantis „Teritorijos tarp Respublikos g., Telšės g., Masčio ež. ir Naujosios g., Telšių mieste, detalusis planas“ detaliojo plano sprendiniais; 25. Projekto sprendinius suderinti su parengto projekto „Naujosios gatvės Nr. 1306 Telšių mieste kapitalinio remonto projektas“ sprendiniais.
jekt o11. 3	Kitos paslaugos, susijusios su projektavimo paslaugomis.	<p>Pasiūlymo kainoje turi būti numatyti:</p> <ul style="list-style-type: none"> - inžinerinių geodezinių, topografinių tyrinėjimo dokumentų parengimas (statybos sklypo, inžinerinių tinklų ir susisiekimo komunikacijų trasų), ar, esant reikalui, jų papildymas, atnaujinimas, duomenų patikslinimas; - geologijos tyrimai, ataskaitų parengimas ir jų užregistravimas teisės aktų nustatyta tvarka Geologijos tarnyboje (<i>jei privaloma registruoti</i>); - visų šiam objektui reikalingų sąlygų užsakymas, gavimas ir jų realizavimas rengiamame projekte, kitų projektų parengimui reikalingų sąlygų ar leidimų gavimas; - informacijos apie pradėtą rengti projektą pateikimas reikiamoms institucijoms teisės aktų nustatyta tvarka; - atsakymų ir paaiškinimų per Statytojo nurodytą terminą į Teikėjų paklausimus (pagal parengtą Projektą) parengimas ir pateikimas Statytojui, vykdamas Rangovo ir Techninės priežiūros parinkimo procedūras; - projekto techninės specifikacijos turi būti parašytos konkrečiai šitam projektui, išsamios ir detalios. Statinio projekte, techninėje specifikacijoje negali būti nurodytas konkretus modelis ar šaltinis, konkretus procesas ar prekės ženklas, patentas, tipai, konkreti kilmė ar gamyba, dėl kurių

tam tikroms įmonėms ar tam tikriems produktams būtų sudarytos palankesnės sąlygos arba jie būtų atmesti. Toks nurodymas yra leistinas išimties tvarka, kai statinio statybos yra neįmanoma tiksliai ir suprantamai aprašyti ir apibūdinti. Šiuo atveju nurodymas pateikiamas įrašant žodžius „arba lygiavertis“;

- projektinės dokumentacijos klaidų, neatitikimų normatyviniams dokumentams neatlygintinas taisymas per sutartyje nurodytą terminą.
- ESO kabelių apsaugojimo projektas (jei to bus reikalaujama)

Kiti reikalavimai:

- paslaugos teikėjas privalo vietoje susipažinti su esama statinio būkle;
- teikėjas visus iškilusius klausimus ir problemas, susijusias su šioje techninėje užduotyje nustatytų tikslų ir užduočių vykdymu, turi spręsti savarankiškai (savo pastangomis), tačiau galutinius sprendimus priimti tik suderinus su Statytoju;
- Atlikti želdinių ir želdinių būklės ekspertizę, jei tai privaloma pagal Lietuvos Respublikos želdinių įstatymo 23 straipsnį;
- Projektuotojas turi įvertinti nenumatytus projektavimo darbus, kurie gali atsirasti projektavimo eigoje ir privalo parengti visas projekto dalis (įskaitant statybos kainos skaičiuojamąją dalį), kurios yra būtinos projektą suderinti ir gauti teigiamą ekspertizės aktą;
- Numatomų naudoti darbams medžiagų ir gaminių techniniai rodikliai turi atitikti Lietuvos Respublikos techninių normatyvų ir standartų reikalavimus;
- Išlaidas, kurias užsakovas gali patirti dėl projektavimo klaidų (kai nenumatomi būtini atlikti darbai pagal techninių reglamentų ir darbų technologinius reikalavimus) dengia sutartį pasirašęs pasiūlymo tiekėjas;
- prieš projektuotojui išpildant priimtus galutinius sprendimus, siūlomi variantai turi būti suderinti su Statytoju;
- *Jeį objekte yra elektros linijos ar dujų tinklai, projekto sprendiniai turi būti rengiami išvengiant šių tinklų iškėlimo ar pertvarkymo. Jei yra kiti inžineriniai tinklai (ryšių, telekomunikacijų, vandentiekio, nuotekų ir t. t.), sprendiniai turi būti parengti taip, kad būtų išvengta šių tinklų iškėlimo, pertvarkymo ar apsaugojimo. Jei be minėtų tinklų iškėlimo, pertvarkymo ar apsaugojimo neįmanoma įgyvendinti projekto sprendinių, turi būti parengta šių tinklų iškėlimo / perkėlimo / apsaugojimo projekto dalis (-ys). Jei yra gautos inžinerinių tinklų savininkų sąlygos, kuriose nepagrįstai reikalaujama pagerinti esamų tinklų būklę ir/ar įrengti papildomas priemones (įrenginius), projekto rengėjas, suderinęs skundo projektą dėl išduotų prisijungimo (techninių) sąlygų su Statytoju (Užsakovu), turi raštu kreiptis į Valstybinę teritorijų planavimo ir statybos inspekciją prie Aplinkos ministerijos šios institucijos nustatyta tvarka. Atkreiptinas dėmesys, kad inžinerinių tinklų iškėlimas turi būti taikomas tik išskirtiniais atvejais, išanalizavus esamų inžinerinių tinklų situaciją (jų gylis / aukščius), kai tai būtina projekto sprendiniams įgyvendinti.*

12.	Statytojo pateikiamų dokumentų sąrašas	<ol style="list-style-type: none"> 1. Situacijos schema, 1 lapas; 2. Detaliojo plano brėžinys, 1 lapas; 3. Nekilnojamojo daikto kadastrinių matavimų byla, 1 kompl.; 4. Nekilnojamojo turto registro centrinio duomenų banko išrašai, 2 vnt.; 5. Naujoji g. projekto susisiekim dalies projektas.;
13.	Universaliojo dizaino principų taikymo reikalavimai	Privalomas.
14.	Kelių saugumo auditas	Neprivalomas.

III. PROJEKTAVIMO PASLAUGŲ TECHNINĖ SPECIFIKACIJA

15.	Projekto rengimo dokumentams taikomi teisės aktai, normatyviniai statybos techniniai dokumentai bei normatyviniai statinio saugos ir paskirties dokumentai.	<p>Lietuvos Respublikos statybos įstatymas ir jį reglamentuojantis teisės aktai;</p> <p>STR 1.04.04:2017 „Statinio projektavimas, projekto ekspertizė“.</p> <p>STR 2.06.04:2014 „Gatvės vietinės reikšmės keliai. Bendrieji reikalavimai“.</p> <p>Automobilių kelių standartizuotų dangų konstrukcijų projektavimo taisyklės;</p> <p>TRA ASFALTAS 24 Automobilių kelių asfalto mišinių techninių reikalavimų aprašas;</p> <p>ĮT ASFALTAS 24 Automobilių kelių dangos konstrukcijos asfalto sluoksnių įrengimo taisyklės;</p> <p>TRA TRINKELĖS 14 Automobilių kelių trinkelė, plokščių ir kitų medžiagų techninių reikalavimų aprašas;</p> <p>ĮT TRINKELĖS 14 Automobilių kelių dangos konstrukcijos iš trinkelė ir plokščių įrengimo taisyklės;</p> <p>TRA MIN 19 Automobilių kelių mineralinių medžiagų techninių reikalavimų aprašas;</p> <p>TRA SBR 19 Automobilių kelių mineralinių medžiagų mišinių, naudojamų sluoksniams be rišiklių, techninių reikalavimų aprašas;</p> <p>Dviračių ir pėsčiųjų eismo infrastruktūros planavimo ir projektavimo taisyklės patvirtintos Lietuvos Respublikos susisiekimo ministro 2024 m. lapkričio 26 d. įsakymu Nr. 3-415;</p> <p>Telšių rajono savivaldybės želdynų ir želdynų apsaugos taisyklės;</p> <p>EIIT Elektros įrenginių įrengimo taisyklės;</p> <p>ĮT ŽM 12 Kelių ženklavimo, medžiagų naudojimo ir ženklavimo įrengimo taisyklės;</p> <p>Kiti LR įstatymai ir normatyviniai statybos techniniai dokumentai.</p>
16.	Reikalavimai susiję su „Žaliųjų pirkimų“ nuostatų įgyvendinimu bei statinio tvarumo kriterijai	<p>Projektuotojas rengdamas projektą turi vadovautis Lietuvos Respublikos aplinkos ministro 2011 m. birželio 28 d. įsakymu Nr. D1-508 patvirtinto Aplinkos apsaugos kriterijų taikymo, vykdamas žaliuosius pirkimus, tvarkos aprašo (toliau - Tvarkos aprašas) 4.1. punktu, pirkimo objektas yra Tvarkos aprašo 1 priede nurodytame sąraše, XVII skyriuje „Kelių projektavimo paslaugos ir statybos darbai, kelio elementai“. Rengiamam projektui taikomi minimalūs aplinkos apsaugos kriterijai, nustatyti 26.2.1., 26.2.3, 26.3 papunkčiuose.</p>
17.	Kiti derinimai, projekto ekspertizės, statybos leidimo	<p>Kiti derinimai:</p> <p>*Techninio darbo projekto sprendinius derinti su Telšių rajono savivaldybės administracijos Statybos ir urbanistikos skyriumi ir</p>

	gavimas	<p>architektu;</p> <ul style="list-style-type: none"> * prieš projektuotojui išpildant priimtus galutinius sprendimus, siūlomi variantai turi būti suderinti su Statytoju. * Techninį darbo projektą suderinti normatyvinių statybos dokumentų nustatyta tvarka su Statytoju ir su atitinkamomis valstybės ir savivaldybių institucijomis; * Nacionalinės žemės tarnybos sutikimo gavimas projektuojant statybos darbus valstybės žemėje; * Statinio rodiklių pateikimas Statytojui patvirtinti; <p><u>Projektiniai pasiūlymai (taikomi jeigu tai privaloma pagal teisės aktus):</u></p> <p>Projektinių pasiūlymų parengimas ir patalpinimas į Lietuvos Respublikos statybos leidimų ir statybos valstybinės priežiūros informacinę sistemą „Infostatyba“;</p> <p><u>Statybos leidimo gavimas (taikomi jeigu tai privaloma pagal teisės aktus):</u></p> <ul style="list-style-type: none"> * Tiekėjas (Projektuotojas) privalo pateikti prašymą su reikalingais dokumentais, nurodytais STR 1.05.01:2017 „Statybą leidžiantis dokumentai. Statybos užbaigimas. Statybos sustabdymas. Savavališkos statybos padarinių šalinimas. Statybos pagal neteisėtai išduotą statybą leidžiantį dokumentą padarinių šalinimas“, Telšių rajono savivaldybės administracijai ir gauti statybą leidžiantį dokumentą; * Projekto patalpinimas į Lietuvos Respublikos statybos leidimų ir statybos valstybinės priežiūros informacinę sistemą „Infostatyba“; * Statybą leidžiančio dokumento Statytojo vardu gavimas; <p><u>Projekto ekspertizė (privaloma):</u></p> <ul style="list-style-type: none"> * Projekto ekspertizė privaloma; * Projekto ekspertizę užsako ir už ją apmoka Statytojas (Užsakovas). * Laiku ištaisyti netikslumus ir pašalinti pagrįstus techninio darbo projekto trūkumus, pateiktus ekspertizės išvadose.
18.	Reikalavimai projekto rengimo dokumentų įforminimui, sudėčiai ir pan.	<p>Techninis darbo projektas įforminamas, komplektuojamas ir perduodamas Statytojui STR 1.04.04:2017 „Statinio projektavimas, projekto ekspertizė“, kitų reglamentų, standartų ir projektavimo darbų sutarties nustatyta tvarka.</p> <p>Po teigiamo ekspertizės akto ir (ar) statybą leidžiančio dokumento gavimo:</p> <p>1 kompiuterinę laikmeną su įrašyta projektinių pasiūlymų ir techninio darbo projekto kopiją. Kompiuterinėje laikmenoje įrašomos kopijos minimalus raiškos reikalavimas – 200 dpi. Formatas – privalomi: *.docx, *.xls, *.pdf, *.dwg*** (arba kiti projektavimo programų failai); kiti galimi formatai: *.jpg, *.gif, *.tif, *.png, *.rtf.</p> <p>*** Autocad brėžiniai pateikiami originaliu dwg formatu.</p>

Pastaba: Projektavimo užduotis gali būti tikslinama projektavimo eigoje.

PRIDEDAMA. Situacijos chema, 1 priedas.

PARENGĖ

Telšių rajono savivaldybės administracijos
Statybos ir urbanistikos skyriaus
vyriausiasis specialistas Karolis Tilindis







TELŠIŲ  VANDENYS
UŽDAROJI AKCINĖ BENDROVĖ

PRISIJUNGIMO SĄLYGOS
2026 m. sausio 29 d. Nr. 2601-09
Telšiai

Užsakovas: Telšių rajono savivaldybės administracija

Objekto pavadinimas ir adresas: Gatvių, kitos paskirties statinio ir nuotekų šalinimo tinklų, Naujojoje g., Telšių m., kapitalinio remonto ir statybos projektui.

Užsakovas privalo:

Paviršinių nuotekų nuvedimui:

1. Drenažo bei paviršinių vandenų tvarkymui rekonstruoti esamus paviršinių nuotekų tinklus. (pagal poreikį).
2. Suprojektuoti naujus paviršinių nuotekų tinklus ir pasijungti į esamus paviršinių nuotekų tinklus Naujojoje gatvėje.
3. Paviršinių nuotekų surinkimui numatyti plastikinius lietaus surinkimo šulinėlius su kalaus ketaus grotelėmis montuojamomis į bortą ar šalia borto (žemiausiose kelio vietose tik į bortą). Grotelės numatomos su fiksavimo mechanizmu ir apkrovas mažinančiais elementais. Šulinėliais surinktos nuotekos, nuvedamos į pagrindinę trasą. Lietaus surinkimo šulinėlių prijungimo prie pagrindinės trasos vietose numatomi gelžbetoniniai apžiūros šulinėliai su kritimo stovais, lipynėmis ir kitais privalomais elementais.
4. Numatyti smėlio – naftos gaudyklę.

Kiti reikalavimai:

1. Paviršinės nuotekos turi atitikti galiojančio paviršinių nuotekų tvarkymo reglamento reikalavimus.
2. Įgyvendinus projektą atlikti išpildomąją geodezinę tinklų nuotrauką.
3. Numatyti esamų šulinių sutvarkymo darbus kelio rekonstrukcijos darbų apimtyje (pagal gylį), pakeičiant pakėlimo žiedus bei dangčius į reglamento reikalavimus atitinkančias medžiagas (dangtis kalaus ketaus plaukiojančio tipo).
4. Prieš pradėdant vykdyti darbus išsikviesti UAB „Telšių vandenis“ atstovus, tel. Nr. 044454000

Direktoriaus pavaduotojas gamybai

Ovidijus Bukantas

Uždaroji akcinė bendrovė, Plungės g. 55, LT-87327 Telšiai,
tel. (0 444)54000, faks.(0 444) 60741,
el. p. info@telsiuvandenys.lt, www.telsiuvandenys.lt
Duomenys kaupiami ir saugomi Juridinių asmenų registre
Kodas 180153137, PVM mokėtojo kodas LT801531314

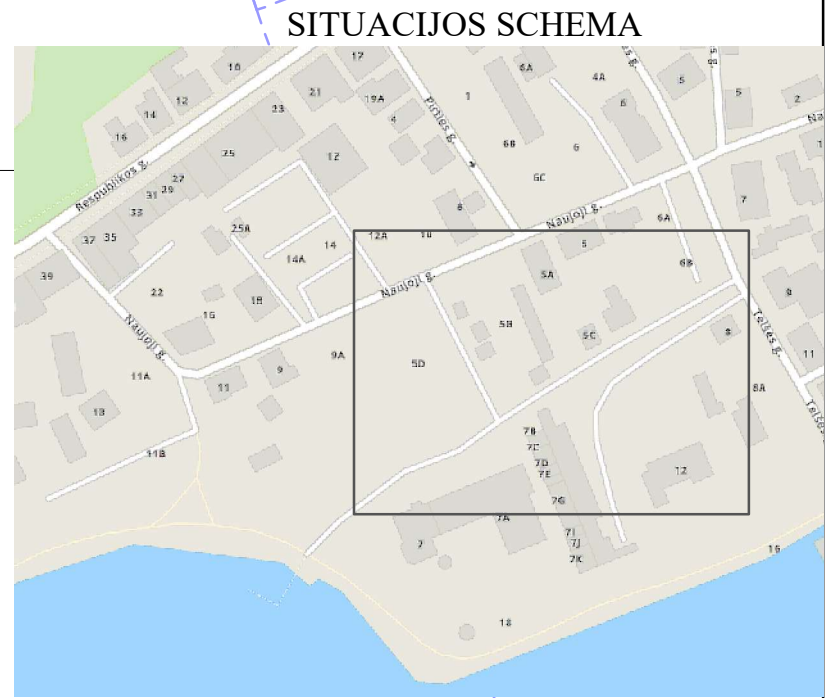
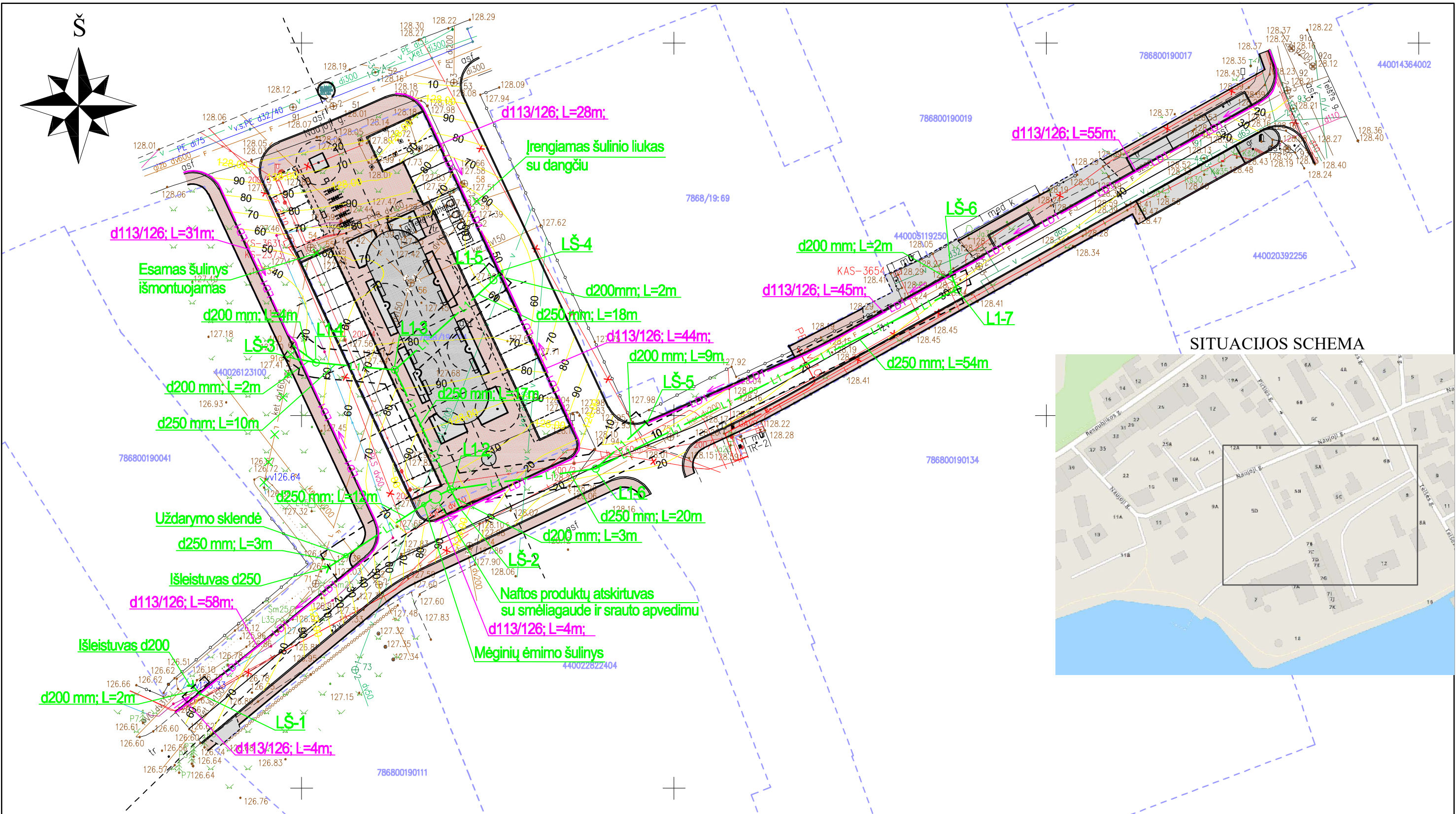

SUTARTINIAI ŽYMĖJIMAI

- L1 — PROJEKTUOJAMAS LIETAUS NUOTEKŲ TINKLAS
- LD1 — GATVĖS POKONSTRUKCINIS DRENAŽAS
- ✕ L ✕ DEMONTUOJAMI ESAMI LIETAUS NUOTEKŲ TINKLAI IR ŠULINIAI
- L1-1 — PROJEKTUOJAMAS APŽIŪROS ŠULINYS
- LŠ-1 — PROJEKTUOJAMAS LIETAUS SURINKIMO ŠULINYS
- PROJEKTUOJAMŲ LIETAUS NUOTEKŲ ŠALINIMO TINKLŲ APSAUGOS ZONOS RIBA

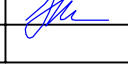
0	2026	Viešinimui, statybos leidimui.		
LAIDA	IŠLEIDIMO DATA	LAIDOS STATUSAS. KEITIMO PRIEŽASTIS (JEI TAIKOMA)		
KVAL. PATV. DOK.NR	 UAB "MEDSTATYBA" ATEITIES G. 10. 08303 VILNIUS TEL: +370 699 21590	STATINIO PROJEKTO PAVADINIMAS Gatvių, kitos paskirties statinio ir nuotekų šalinimo tinklų, Naujojoje g., Telšių m., rekonstravimo ir statybos projektas		
32198	PV	V. MATULEVIČIUS		STATINIO NUMERIS IR PAVADINIMAS, DOKUMENTO PAVADINIMAS
13892	VN PDV	J. KRIVCOVAS		Suvestinis inžinerinių tinklų planas M 1:500
LT	STATYTOJAS IR (ARBA) UZSAKOVAS		DOKUMENTO ŽYMUO	
	Telšių rajono savivaldybės administracija		(25-25)-PP-IT-1	
			LAPAS	LAPŲ
			1	1