

Telšių rajono savivaldybės mero 2024 m.
birželio __ d. potvarkio Nr. M1-__ priedas

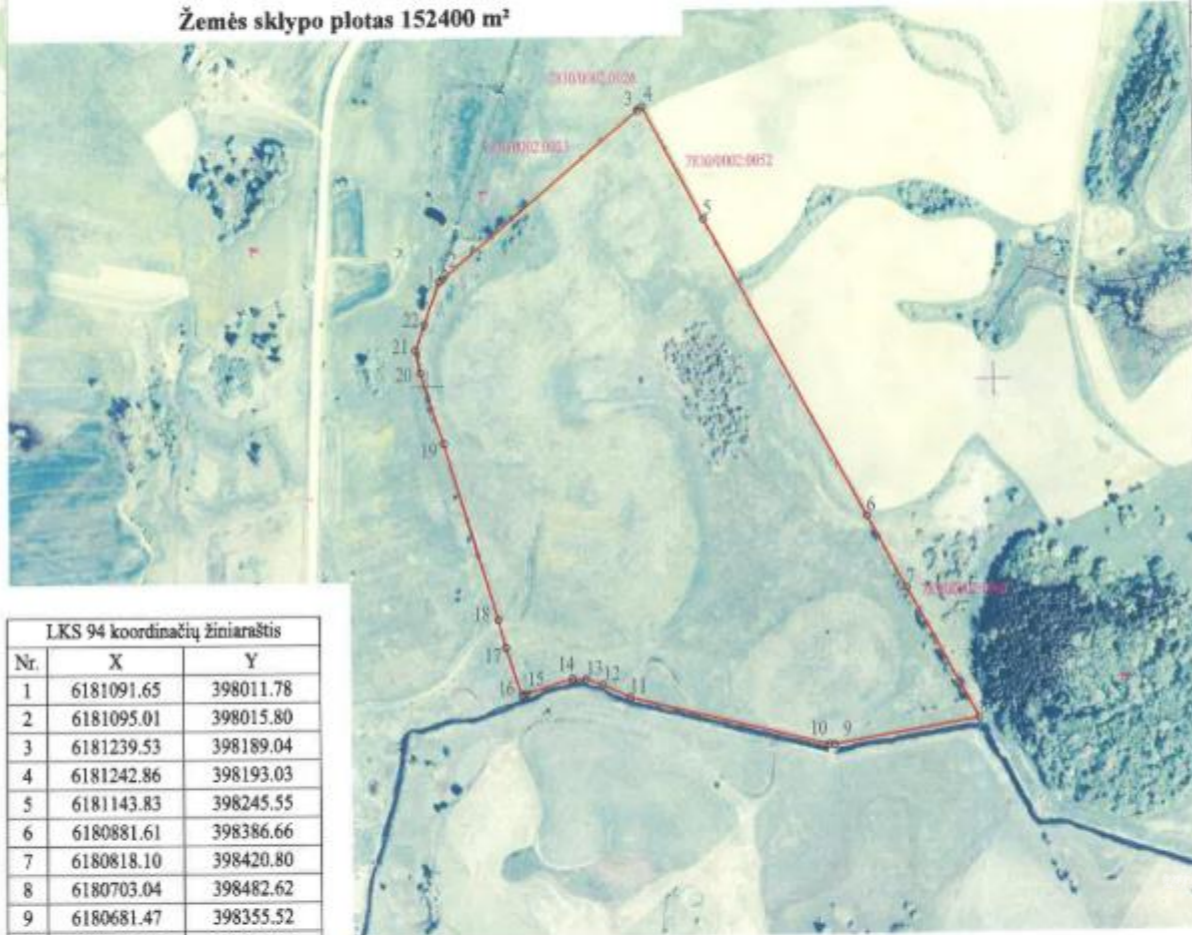

**ŽEMĖS SKLYPO NAUDOJIMO PLANAS M
1:5000**

Žemės sklypo plotas 152400 m²



Plane neužrašyti linijų ilgiai	
linija	ilgis, m
1-2	5.24
2-3	225.61
3-4	5.20
4-5	112.10
5-6	297.78
6-7	72.10
7-8	130.62
8-9	128.92
9-10	4.85
10-11	180.25
11-12	26.05
12-13	15.62
13-14	11.87
14-15	42.74
15-16	4.27
16-17	44.47
17-18	25.24
18-19	161.92
19-20	65.33
20-21	20.23
21-22	23.86
22-1	39.84

LKS 94 koordinacių žiniaraštis		
Nr.	X	Y
1	6181091.65	398011.78
2	6181095.01	398015.80
3	6181239.53	398189.04
4	6181242.86	398193.03
5	6181143.83	398245.55
6	6180881.61	398386.66
7	6180818.10	398420.80
8	6180703.04	398482.62
9	6180681.47	398355.52
10	6180681.68	398350.67
11	6180725.54	398175.84
12	6180736.93	398152.41
13	6180741.70	398137.54
14	6180742.33	398125.69
15	6180729.37	398084.96
16	6180728.08	398080.89
17	6180770.25	398066.78
18	6180794.66	398060.37
19	6180949.83	398014.11
20	6181011.95	397993.87
21	6181031.80	397989.95
22	6181054.23	397998.10

Kadastro vietovės pavadinimas:	Varniai		
Žemės sklypo kadastro numeris:	kodas	blokas	sklypas
	7 8 7 8 0 0 0 1		
Savivaldybė	Telšių r.		
Seniūnija	Varnių		
Gyvenamoji vietovė	Varnių m.		
Gatvė, namo Nr.			
Gretimybė	Gretimo žemės sklypo kadastro Nr.	Pastabos	
	1-3	7830/0002:0023	
	3-4	7830/0002:0026	
	4-7	7830/0002:0052	
	7-8	7830/0002:0060	
8-16		Upė Varnelė	
16-1		Valstybinė žemė	
Valstybinės žemės ploto bendras plotas, ha	Iš jo žemės ūkio naudmenų, ha	Valstybinės žemės ploto vidutinė rinkos vertė	
15,2400	15,0400	54100 eur.	

Žemės sklypo savininkas ir naudotojas
TELŠIŲ RAJONO SAVIVALDYBĖ

IĮ "Geolinija"
 Įm. L-300053493, Telšiai, Aukštoji g. 3 LT-87334, el. p. a pilvinis@geolinija.lt, tel. +370 65050542, plano Nr. Raz-1

Pareigės	Parašas	Vardas ir pavardė	Data
Savivaldybės atstovas		Stanislovas Jucevičius	2024-05-08
Matavinkas		Artūras Pilvinis	2024-05-08

Matavinko kvalifikacijos pažymėjimo Nr. 2M-M-787