TELŠIŲ RAJONO SAVIVALDYBĖS ADMINISTRACIJOS DIREKTORIUS

ĮSAKYMAS
DĖL PLANAVIMO DARBŲ PROGRAMOS PATVIRTINIMO TELŠIŲ RAJONO SAVIVALDYBĖS VANDENS TIEKIMO IR NUOTEKŲ TVARKYMO INFRASTRUKTŪROS PLĖTROS SPECIALIOJO PLANO KEITIMO KOREGAVIMUI

2026 m. vasario d. Nr. A1-
Telšiai

Vadovaudamasi Lietuvos Respublikos vietos savivaldos įstatymo 34 straipsnio 6 dalies 5 punktu, Lietuvos Respublikos teritorijų planavimo įstatymo 6 straipsnio 2 dalimi, Geriamojo vandens tiekimo ir nuotekų tvarkymo infrastruktūros plėtros planų rengimo taisyklių, patvirtintų Lietuvos Respublikos aplinkos ministro 2006 m. gruodžio 29 d. įsakymu Nr. D1-636 „Dėl Geriamojo vandens tiekimo ir nuotekų tvarkymo infrastruktūros plėtros planų rengimo taisyklių patvirtinimo“, 7 ir 12 punktais:

1. T v i r t i n u planavimo darbų programą Telšių rajono savivaldybės vandens tiekimo ir nuotekų tvarkymo infrastruktūros plėtros specialiojo plano keitimo, patvirtinto Telšių rajono savivaldybės tarybos 2022 m. gruodžio 15 d. sprendimu Nr. T1-411 „Dėl Telšių rajono savivaldybės vandens tiekimo ir nuotekų tvarkymo infrastruktūros plėtros specialiojo plano keitimo patvirtinimo“, koregavimui rengti.

2. N u r o d a u, kad šis įsakymas turi būti paskelbtas savivaldybės interneto svetainėje (www.telsiai.lt), Telšių rajono savivaldybės administracijos ir seniūnijų skelbimų lentose, Lietuvos Respublikos teritorijų planavimo dokumentų rengimo ir teritorijų planavimo proceso valstybinės priežiūros informacinėje sistemoje (www.planuojustatau.lt).

Šis įsakymas per vieną mėnesį gali būti skundžiamas Lietuvos administracinių ginčų komisijos Šiaulių apygardos skyriui (Dvaro g. 81, LT-76299 Šiauliai) Lietuvos Respublikos ikiteisminio administracinių ginčų nagrinėjimo tvarkos įstatymo nustatyta tvarka arba Regionų apygardos administracinio teismo Šiaulių rūmams (Dvaro g. 80, LT-76298 Šiauliai) Lietuvos Respublikos administracinių bylų teisėnos įstatymo nustatyta tvarka.

Administracijos direktorė Lina Leinartienė

PATVIRTINTA
Telšių rajono savivaldybės administracijos
direktoriaus 2026 m. vasario d.
įsakymu Nr.

PLANAVIMO DARBŲ PROGRAMA TELŠIŲ RAJONO SAVIVALDYBĖS VANDENS TIEKIMO IR NUOTEKŲ TVARKYMO INFRASTRUKTŪROS PLĖTROS SPECIALIOJO PLANO KEITIMO KOREGAVIMUI TELŠIŲ RAJONO TERITORIJOJE

1. Planavimo dokumentas – Telšių rajono savivaldybės vandens tiekimo ir nuotekų tvarkymo infrastruktūros plėtros specialiojo plano keitimo, patvirtinto Telšių rajono savivaldybės tarybos 2022 m. gruodžio 15 d. sprendimu Nr. T1-411 „Dėl Telšių rajono savivaldybės vandens tiekimo ir nuotekų tvarkymo infrastruktūros plėtros specialiojo plano keitimo patvirtinimo“, koregavimas (toliau – Specialiojo plano koregavimas).

2. Planuojama teritorija – koregavimas vykdomas Telšių rajono savivaldybės teritorijoje (schema pridedama).

3. Planavimo iniciatorius ir organizatorius – Telšių rajono savivaldybės administracijos direktorius.

4. Specialiojo plano koregavimo rengėjas – parenkamas Lietuvos Respublikos viešųjų pirkimų įstatymo nustatyta tvarka.

5. Planavimo tikslai ir uždaviniai:

5.1. Pakoreguoti viešojo geriamojo vandens tiekimo ir nuotekų tvarkymo teritorijas, atsižvelgiant į savivaldybei ar savivaldybės įmonei priklausančią ir eksploatuoti tinkamą geriamojo vandens tiekimo ir (arba) nuotekų tvarkymo infrastruktūrą.

5.2. Pakoreguoti Telšių miesto aglomeraciją bei viešojo geriamojo vandens tiekimo ir nuotekų tvarkymo teritoriją, įtraukiant planuojamo pramonės parko teritoriją.

5.3. Pakoreguoti Varnių miesto aglomeraciją bei viešojo geriamojo vandens tiekimo ir nuotekų tvarkymo teritoriją, įtraukiant planuojamo pramonės parko teritoriją.

5.4. Pakoreguoti geriamojo vandens tiekimo ir (ar) nuotekų tvarkymo būdus viešojo geriamojo vandens tiekimo ir nuotekų tvarkymo teritorijose: Telšių mieste, Janapolės k., Lieplaukės k., Nerimdaičių mstl., Pavandenės k., Rainių k., Ryškėnų k., Sakalų II k., Tryškių mstl., Vainočių k., Žarėnų k., Žeimuvėnų k. ir Želvaičių k.

6. Planavimo pagrindas:

6.1. Telšių rajono savivaldybės administracijos direktoriaus 2026 m. vasario 10 d. įsakymas Nr. A1-134 „Dėl Telšių rajono savivaldybės vandens tiekimo ir nuotekų tvarkymo infrastruktūros plėtros specialiojo plano keitimo koregavimo pradžios ir planavimo tikslų nustatymo“.

7. Specialiojo plano koregavimo sprendiniai rengiami vadovaujantis teisės aktais:

7.1. Lietuvos Respublikos teritorijų planavimo įstatymu;

7.2. Lietuvos Respublikos geriamojo vandens tiekimo ir nuotekų tvarkymo įstatymu;

7.3. Lietuvos Respublikos savivaldybių infrastruktūros plėtros įstatymu;

7.4. Lietuvos Respublikos specialiųjų žemės naudojimo sąlygų įstatymu;

7.5. Geriamojo vandens tiekimo ir nuotekų tvarkymo infrastruktūros plėtros planų rengimo taisyklėmis, patvirtintomis Lietuvos Respublikos aplinkos ministro 2006 m. gruodžio 29 d. įsakymu Nr. D1-636 „Dėl Geriamojo vandens tiekimo ir nuotekų tvarkymo infrastruktūros plėtros planų rengimo taisyklių patvirtinimo“;

7.6. Teritorijų planavimo sąlygų išdavimo tvarkos aprašu, patvirtintu Lietuvos Respublikos aplinkos ministro 2004 m. gegužės 7 d. įsakymu Nr. D1-262 „Dėl Teritorijų planavimo sąlygų išdavimo tvarkos aprašo patvirtinimo“;

7.7. Visuomenės informavimo, konsultavimo ir dalyvavimo priimant sprendimus dėl teritorijų planavimo nuostatais, patvirtintais Lietuvos Respublikos Vyriausybės 1996 m. rugsėjo 18 d. nutarimu Nr. 1079 „Dėl Visuomenės informavimo, konsultavimo ir dalyvavimo priimant sprendimus dėl teritorijų planavimo nuostatų patvirtinimo“;

7.8. kitais galiojančiais teisės norminiais aktais.

8. Planuojamoje teritorijoje galioja šie teritorijų planavimo dokumentai:

8.1. Telšių miesto teritorijos bendrasis planas, patvirtintas 2018 m. gruodžio 13 d. Telšių rajono savivaldybės tarybos sprendimu Nr. T1-344 „Dėl Telšių miesto teritorijos bendrojo plano koregavimo patvirtinimo“.

8.2. Telšių rajono savivaldybės teritorijos bendrasis planas, patvirtintas 2008 m. balandžio 24 d. Telšių rajono savivaldybės tarybos sprendimu Nr. T1-165 „Dėl Telšių rajono savivaldybės teritorijos bendrojo plano patvirtinimo“.

9. Tyrimai ir galimybių studijos nebus atliekami.

10. Strateginio pasekmių aplinkai vertinimas (SPAV) nebus atliekamas.

11. Atviro konkurso geriausiai urbanistinei idėjai atrinkti atviras konkursas nebus rengiamas.

12. Teritorijos vystymo koncepcija nerengiama.

13. Suplanuotų urbanistinių struktūrų vizualizacija 3D formatu nerengiama.

14. Nustatomi papildomi reikalavimai:

14.1. Specialiojo plano koregavimas rengiamas vadovaujantis institucijų išduotomis teritorijų planavimo sąlygomis ir jose nurodytais reikalavimais bei teritorijų planavimą reglamentuojančių teisės aktų reikalavimais.

14.2. Specialiojo plano koregavimas rengiamas Lietuvos Respublikos teritorijų planavimo dokumentų rengimo ir teritorijų planavimo proceso valstybinės priežiūros informacinėje sistemoje (TPDRIS).

15. Specialiojo plano koregavimo rengimo etapai – parengiamasis, rengimo ir baigiamasis.

16. Teritorijų planavimo sąlygos – dėl planavimo sąlygų pateikimo kreiptis į institucijas, kurios turės įtakos koreguojamiems Specialiojo plano sprendiniams.

17. Viešinimo procedūrų užtikrinimas – viešinimo procedūros atliekamos teisės aktų nustatyta tvarka.

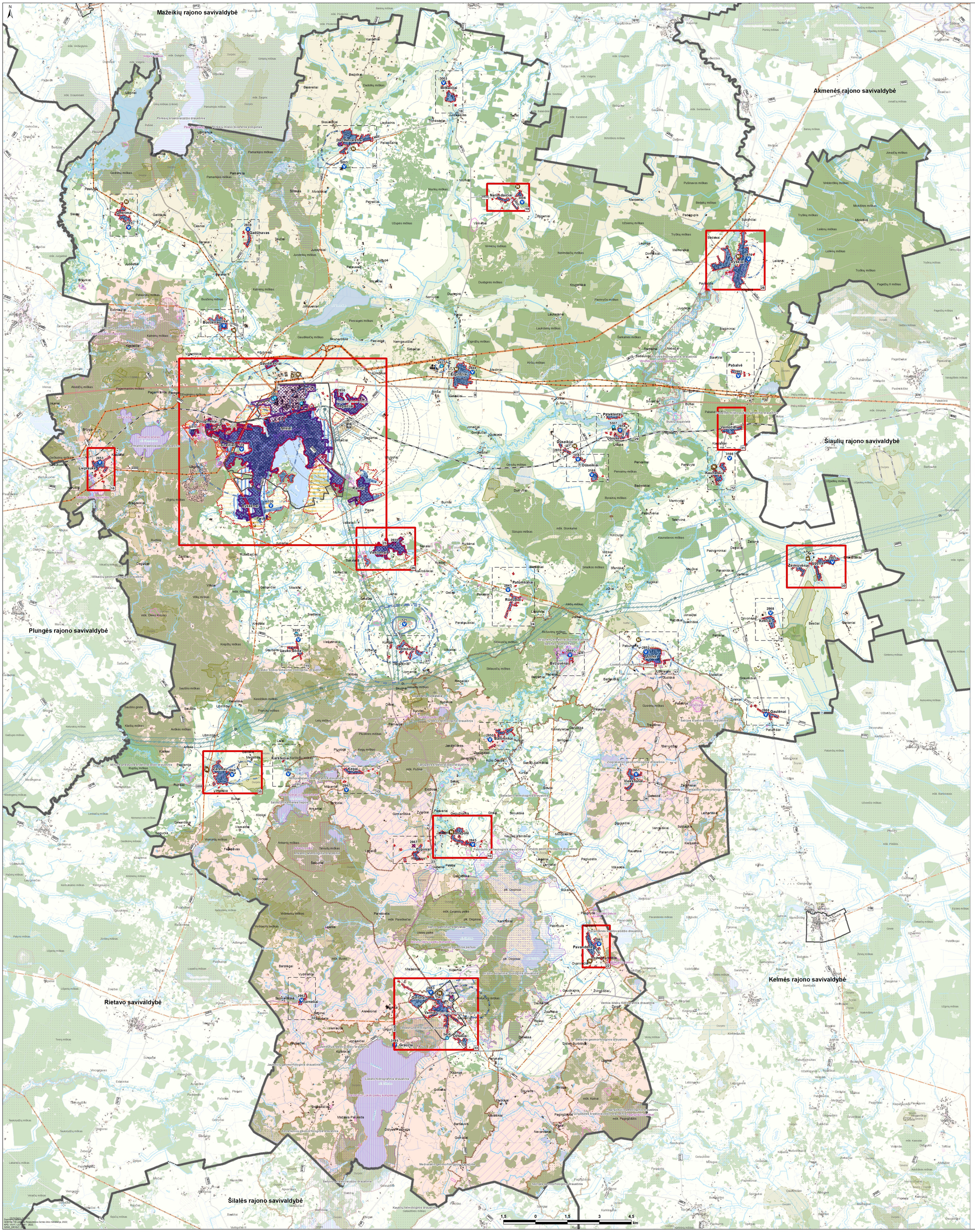

PLANUOJAMOS TERITORIJOS SCHEMA

SUTARTINIAI ŽYMĖJIMAI

Sprendinių peržiūros ir koregavimo teritorija

DETALŪS METADUOMENYS	
Dokumento sudarytojas (-ai)	Telšių rajono savivaldybė
Dokumento pavadinimas (antraštė)	Dėl planavimo darbų programos patvirtinimo Telšių rajono savivaldybės vandens tiekimo ir nuotekų tvarkymo infrastruktūros plėtros specialiojo plano keitimo koregavimui
Dokumento registracijos data ir numeris	2026-02-13 Nr. A1-150
Dokumento gavimo data ir dokumento gavimo registracijos numeris	-
Dokumento specifikacijos identifikavimo žymuo	ADOC-V1.0
Parašo paskirtis	Pasirašymas
Parašą sukūrusio asmens vardas, pavardė ir pareigos	Lina Leinartienė Savivaldybės administracijos direktorius
Parašo sukūrimo data ir laikas	2026-02-12 19:20
Parašo formatas	Einamojo galiojimo (XAdES-EPES)
Laiko žymoje nurodytas laikas	
Informacija apie sertifikavimo paslaugų teikėją	SK ID Solutions EID-Q 2021E
Sertifikato galiojimo laikas	2025-10-17 15:30 - 2030-10-17 23:59
Parašo paskirtis	Registravimas
Parašą sukūrusio asmens vardas, pavardė ir pareigos	Dainora Minelgienė Specialistas
Parašo sukūrimo data ir laikas	2026-02-13 09:29
Parašo formatas	Trumpalaikio galiojimo (XAdES-T)
Laiko žymoje nurodytas laikas	2026-02-13 09:29
Informacija apie sertifikavimo paslaugų teikėją	EID-SK 2016
Sertifikato galiojimo laikas	2023-07-19 14:00 - 2028-07-17 23:59
Informacija apie būdus, naudotus metaduomenų vientisumui užtikrinti	-
Pagrindinio dokumento priedų skaičius	1
Pagrindinio dokumento pridedamų dokumentų skaičius	0
Pridedamo dokumento sudarytojas (-ai)	-
Pridedamo dokumento pavadinimas (antraštė)	00 Telsiu koreguojama teritorija.jpg
Pridedamo dokumento registracijos data ir numeris	-
Programinės įrangos, kuria naudojantis sudarytas elektroninis dokumentas, pavadinimas	Elpako v.20260212.1
Informacija apie elektroninio dokumento ir elektroninio (-ių) parašo (-ų) tikrinimą (tikrinimo data)	Tikrinant dokumentą nenustatyta jokių klaidų (2026-02-13)
Elektroninio dokumento nuorašo atspausdinimo data ir ją atspausdinęs darbuotojas	2026-02-13 nuorašą suformavo Inesa Vaitkė
Paieškos nuoroda	-
Papildomi metaduomenys	Nuorašą suformavo 2026-02-13 Dokumentų valdymo sistema „Kontora“